



T.C.
BAŞBAKANLIK
Hazine Müsteşarlığı



KAMU BORÇ YÖNETİMİ RAPORU

2016 Finansman Programı.....	1
Bütçe Gerçekleşmeleri	2
Hazine Nakit Dengesi	4
İç Borç.....	5
Dış Borç.....	9
Borç Stoku	13
Hazine Garantili Dış Krediler	18
Hazine Garantisiz Dış Krediler	22
Hazine Alacakları	22
Türkiye'nin Kredi Notu Gelişimi	25
İç Borçlanma Takvimi	26
Veri Yayımlama Takvimi	27
Ek Tablolar.....	28

No: 137

ARALIK 2016

**T.C.
BAŞBAKANLIK
HAZİNE MÜSTEŞARLIĞI**

**KAMU BORÇ YÖNETİMİ
RAPORU**

ARALIK 2016



Bu raporun tüm hakları T.C. Başbakanlık Hazine Müsteşarlığı'na aittir.
Her hakkı saklı olup, kaynak gösterilmeden tamamen veya kısmen kopya edilemez ve çoğaltılamaz.
Bazı tabloların toplam bölümlerinde yuvarlamadan kaynaklanan ufak farklılıklar olabilir.

2016 FİNANSMAN PROGRAMI

PROGRAM VE GERÇEKLEŞMELER (1)

Milyar ₺	Program	Gerçekleşme
	Ocak-Aralık	Ocak-Kasım
I-TOPLAM BORÇ SERVİSİ	120,4	119,7
İç Borç Servisi	94,0	94,5
Anapara	56,3	58,5
Faiz	37,6	35,9
Dış Borç Servisi	26,5	25,3
Anapara	14,6	14,0
Faiz	11,9	11,2
II-FİNANSMAN	120,4	119,7
Diğer Finansman (2)	24,3	17,6
Toplam Borçlanma	96,1	102,1
Dış Borçlanma	16,3	16,1
İç Borçlanma	79,9	86,0
Toplam İç Borç Çevirme Oranı (%)	85,0	91,1
Bilgi İçin (Milyar ₺)		
Net Borçlanma (Kullanım - Anapara ödemesi)	25,2	29,5
Net İç Borçlanma	23,5	27,5
Net Dış Borçlanma	1,7	2,0

(1) Nakit bazlı.

(2) Nakit bazlı faiz dışı denge, özelleştirme gelirleri, İssizlik Sigortası Fonundan yapılan aktarımlar, TMSF'den sağlanan gelirler, devirli/garantili borç geri dönüşleri, kasa/banka değişimi ve kur farkı kalemlerini içermektedir.

STRATEJİK ÖLÇÜTLER

- ✓ Borçlanmanın ağırlıklı olarak TL cinsinden yapılması
- ✓ TL cinsi borçlanmanın ağırlıklı olarak sabit faizli enstrümanlarla yapılarak, gelecek 12 ayda faizi yenilenecek senetlerin payının azaltılması
- ✓ Ortalama vadenin piyasa koşulları elverdiği ölçüde uzatılarak, vadesine 12 aydan az kalmış senetlerin payının azaltılması
- ✓ Nakit ve borç yönetiminde oluşabilecek likidite riskinin azaltılması amacıyla güçlü rezerv tutulması

BÜTÇE GERÇEKLEŞMELERİ

MERKEZİ YÖNETİM BÜTÇE GERÇEKLEŞMELERİ VE FİNANSMANI

Milyon ₺	2015	2016											
	Oca-Kas	Oca	Şub	Mar	Nis	May	Haz	Tem	Ağu	Eyl	Eki	Kas	Toplam
Merkezi Yönetim Gelirleri	441.793	46.720	44.724	40.269	49.706	49.515	44.067	42.543	50.865	36.076	43.365	60.732	508.583
Vergi Gelirleri	372.745	39.685	38.361	30.497	32.446	42.369	33.195	36.112	45.425	30.884	36.061	54.060	419.095
-Dolaysız Vergiler	119.446	12.468	16.264	8.568	8.730	17.819	8.210	11.687	18.571	7.268	9.524	21.179	140.288
-Dolaylı Vergiler	253.299	27.217	22.098	21.928	23.716	24.549	24.985	24.424	26.854	23.616	26.537	32.881	278.807
Vergi Dışı Gelirler	69.047	7.035	6.363	9.773	17.260	7.146	10.871	6.431	5.440	5.192	7.305	6.672	89.488
Merkezi Yönetim Harcamaları	447.222	42.521	42.308	46.838	44.348	45.853	51.983	42.414	47.273	52.982	43.469	50.712	510.702
Personel Giderleri	116.616	14.886	11.753	12.033	12.516	12.619	13.098	12.384	11.671	12.680	12.249	12.653	138.542
Sosyal Güvenlik Kurumları Devlet Primi	19.101	2.598	1.973	1.984	1.970	1.980	2.011	2.042	1.993	2.037	1.976	2.008	22.574
Mal ve Hizmet Alımları	36.831	1.855	3.489	3.883	4.635	3.916	4.579	3.669	4.060	3.481	4.363	5.486	43.417
Faiz Harcamaları	51.272	5.612	4.125	6.729	2.683	5.037	2.204	4.198	4.849	6.241	2.906	3.831	48.414
Cari Transferler	166.101	15.987	18.654	19.593	17.627	16.816	22.607	16.099	18.090	21.992	15.336	18.233	201.034
Sermaye Giderleri	39.149	235	1.265	1.764	3.292	3.534	5.635	2.910	5.053	5.192	5.506	6.624	41.011
Sermaye Transferleri	7.350	220	247	203	495	920	832	317	592	389	650	707	5.572
Borç Verme	10.802	1.127	802	649	1.129	1.030	1.019	794	963	971	484	1.170	10.138
Yedek Ödenekler	0	0	0	0	0	0	0	0	0	0	0	0	0
Merkezi Yönetim Faiz Dışı Dengesi	45.842	9.811	6.541	160	8.041	8.698	-5.713	4.328	8.441	-10.665	2.801	13.851	46.295
Merkezi Yönetim Bütçe Dengesi	-5.429	4.199	2.417	-6.569	5.357	3.662	-7.917	129	3.592	-16.906	-104	10.020	-2.119
Bütçe Emanetleri	-1.228	-2.598	-1.966	-759	-1.693	1.529	2.634	-4.374	2.797	-711	-1.731	5.236	-1.635
Diğer Emanetler	624	1.326	455	-1.523	-922	962	1.225	-547	-311	1.002	395	-681	1.381
Avanslar	1.537	5.714	-251	-1.565	-59	-223	0	13	45	-197	-275	434	3.636
Merkezi Yönetim Nakit Dengesi	-4.497	8.641	654	-10.416	2.684	5.931	-4.057	-4.779	6.123	-16.812	-1.716	15.009	1.262
Merkezi Yönetim Finansmanı	4.497	-8.641	-654	10.416	-2.684	-5.931	4.057	4.779	-6.123	16.812	1.716	-15.009	-1.262
Borçlanma (Net)	22.739	2.578	-1.379	7.019	743	7.774	2.909	1.709	3.075	-1.583	6.112	3.415	32.373
Dış Borçlanma (Net)	-2.070	-375	-2.385	2.870	-431	4.895	1.927	-331	-31	-6.247	4.182	223	4.296
Kullanım	9.655	23	287	4.492	238	5.220	2.297	97	214	25	4.833	568	18.295
Ödeme	-11.725	-399	-2.673	-1.621	-669	-325	-370	-428	-245	-6.272	-651	-346	-13.999
İç Borçlanma (Net)	24.809	2.954	1.007	4.148	1.174	2.879	983	2.040	3.106	4.665	1.931	3.192	28.077
TL Cinsinden Hazine Bonosu	2.591	1.598	1.016	0	0	0	0	0	0	0	0	0	2.615
Satış	2.591	1.598	1.016	0	0	0	0	0	0	0	0	0	2.615
Ödeme	0	0	0	0	0	0	0	0	0	0	0	0	0
TL Cinsinden Devlet Tahvili	22.218	1.355	-9	4.148	1.174	2.879	983	2.040	3.106	4.665	1.931	3.192	25.463
Satış	85.892	13.407	11.627	4.566	3.074	5.965	2.500	10.250	4.571	14.076	2.613	11.643	84.291
Ödeme	-63.674	-12.052	-11.636	-418	-1.900	-3.086	-1.518	-8.210	-1.465	-9.411	-682	-8.451	-58.829
Döviz Cinsinden Devlet Tahvili	0	0	0	0	0	0	0	0	0	0	0	0	0
Satış	0	0	0	0	0	0	0	0	0	0	0	0	0
Ödeme	0	0	0	0	0	0	0	0	0	0	0	0	0
Net Borç Verme (-)	-545	0	1	0	-274	-28	-5	-177	8	-69	-152	-724	-1.419
Borç Verme	119	0	1	0	0	0	11	0	10	1	0	0	23
Geri Ödeme (-)	664	0	0	0	274	28	16	177	1	69	152	724	1.441
Özelleştirme Geliri	0	0	0	0	0	0	0	0	0	0	0	0	0
TMSF Gelir Fazlaları	0	0	0	0	0	0	0	0	0	0	0	0	0
Kasa / Banka ve Diğer İşlemler	-18.787	-11.219	725	3.398	-3.701	-13.733	1.143	2.893	-9.190	18.326	-4.549	-19.148	-35.054

GENEL BÜTÇE FİNANSMANI

Milyon ₺	2015	2016											
	Oca-Kas	Oca	Şub	Mar	Nis	May	Haz	Tem	Ağu	Eyl	Eki	Kas	Toplam
Genel Bütçe Dengesi	-5.968	-3.289	3.230	-4.565	8.286	3.178	-8.007	514	6.240	-14.858	768	6.706	-1.796
Bütçe Emanetleri	-308	466	-440	791	-1.548	1.812	2.340	-4.361	2.452	-806	-2.274	4.053	2.485
Diğer Emanetler	748	1.905	926	-2.521	-65	988	-191	453	-148	737	385	-363	2.107
Avanslar	1.767	5.159	-279	-1.269	12	-166	22	112	-31	-131	-178	322	3.573
Genel Bütçe Nakit Dengesi	-3.761	4.241	3.437	-7.563	6.686	5.813	-5.836	-3.282	8.513	-15.057	-1.299	10.718	6.369
Genel Bütçe Finansmanı	3.761	-4.241	3.437	7.563	-6.686	5.813	5.836	3.282	-8.513	15.057	1.299	-10.718	-6.369
Borçlanma (Net)	22.739	2.578	-1.379	7.019	743	7.774	2.909	1.709	3.075	-1.583	6.112	3.415	32.373
Dış Borçlanma (Net)	-2.070	-375	-2.385	2.870	-431	4.895	1.927	-331	-31	-6.247	4.182	223	4.296
-Kullanım	9.655	23	287	4.492	238	5.220	2.297	97	214	25	4.833	568	18.295
-Ödeme	-11.725	-399	-2.673	-1.621	-669	-325	-370	-428	-245	-6.272	-651	-346	-13.999
İç Borçlanma (Net)	24.809	2.954	1.007	4.148	1.174	2.879	983	2.040	3.106	4.665	1.931	3.192	28.077
TL Cinsinden Hazine Bonosu	2.591	1.598	1.016	0	0	0	0	0	0	0	0	0	2.615
Satış	2.591	1.598	1.016	0	0	0	0	0	0	0	0	0	2.615
Ödeme	0	0	0	0	0	0	0	0	0	0	0	0	0
TL Cinsinden Devlet Tahvili	22.218	1.355	-9	4.148	1.174	2.879	983	2.040	3.106	4.665	1.931	3.192	25.463
Satış	85.892	13.407	11.627	4.566	3.074	5.965	2.500	10.250	4.571	14.076	2.613	11.643	84.291
Ödeme	-63.674	-12.052	-11.636	-418	-1.900	-3.086	-1.518	-8.210	-1.465	-9.411	-682	-8.451	-58.829
Döviz Cinsinden Devlet Tahvili	0	0	0	0	0	0	0	0	0	0	0	0	0
Satış	0	0	0	0	0	0	0	0	0	0	0	0	0
Ödeme	0	0	0	0	0	0	0	0	0	0	0	0	0
Net Borç Verme (-)	-589	0	1	0	-277	-28	-48	-179	5	-69	-152	-724	-1.469
Borç Verme	119	0	1	0	0	0	11	0	10	1	0	0	23
Geri Ödeme (-)	708	0	0	0	277	28	58	179	4	69	152	724	1.492
Özelleştirme Geliri	0	0	0	0	0	0	0	0	0	0	0	0	0
TMSF Gelir Fazlaları	0	0	0	0	0	0	0	0	0	0	0	0	0
Kasa / Banka ve Diğer İşlemler	-19.567	-6.819	-2.058	545	-7.706	-13.614	2.879	1.394	-11.583	16.571	-4.966	-14.856	-40.212

PROGRAM TANIMLI MERKEZİ YÖNETİM BÜTÇESİ FAİZ DIŞI DENGESİ (1)

Milyon ₺	2015	2016											
	Oca-Kas	Oca	Şub	Mar	Nis	May	Haz	Tem	Ağu	Eyl	Eki	Kas	Toplam
1. Merkezi Yönetim Bütçe Gelirleri (Kamu Hesapları Bülteni)	441.793	46.720	44.724	40.269	49.706	49.515	44.067	42.543	50.865	36.076	43.365	60.732	508.583
a. Özelleştirme Gelirleri (-)	6.100	2.057	0	4.032	0	0	3.859	0	0	1.000	12	0	10.959
b. Faiz Gelirleri (-)	3.033	353	219	220	199	192	231	212	187	199	195	247	2.454
c. Merkez Bankası Karı & Yeniden Değerleme (-)	5.801	0	0	0	9.303	0	0	0	0	0	0	0	9.303
d. Kamu Bankalarından Temettü Gelirleri (-)	106	0	0	0	231	0	0	0	0	0	0	0	231
e. Darphane Para Basım Geliri (-)	325	29	34	37	26	22	21	9	11	8	19	24	240
f. KKS Borç Verme - Geri Ödeme (-)	0	0	0	0	0	0	0	0	0	0	0	0	0
g. Varlık Satış Gelirleri ve Diğer Bir Kerelik Gelirler (-)	5.552	70	103	122	2.193	99	81	66	94	95	2.305	107	5.335
h. İşsizlik Sigortası Fonu Transferi (GAP) ve Liman Satışları (-)	0	0	0	0	0	0	0	0	0	0	0	0	0
i. TMSF'den Bütçeye Yapılan Aktarımlar (-)	0	91	1	86	1	2	1	97	1	76	2	2	359
2. Merkezi Yönetim Bütçe Gelirleri (Program Tanımlı) (1-a-b-c-d-e-f-g-h-i)	420.875	44.120	44.368	35.772	37.753	49.200	39.874	42.160	50.572	34.699	40.832	60.353	479.702
3. Merkezi Yönetim Faiz Dışı Harcamaları (Kamu Hesapları Bülteni)	395.950	36.909	38.183	40.109	41.665	40.816	49.779	38.215	42.424	46.741	40.564	46.881	462.288
j. Risk Hesabı (-)	0	0	0	0	0	0	0	0	0	0	0	0	0
k. Sosyal Güvenlik Kuruluşlarına Yapılan Nakit Transfer Farkı (+)	-880	1.374	-368	191	47	-28	-80	255	-96	-382	326	45	1.282
l. KKS Borç Verme - Geri Ödeme (+)	0	0	0	0	0	0	0	0	0	0	0	0	0
4. Merkezi Yönetim Faiz Dışı Harcamaları (Program Tanımlı) (3-j+k+l)	395.070	38.282	37.815	40.300	41.713	40.788	49.699	38.470	42.328	46.359	40.889	46.926	463.570
Faiz Dışı Denge (Kamu Hesapları Bülteni) (1-3)	45.842	9.811	6.541	160	8.041	8.698	-5.713	4.328	8.441	-10.665	2.801	13.851	46.295
Program Tanımlı Faiz Dışı Denge (2-4)	25.805	5.838	6.553	-4.528	-3.960	8.411	-9.826	3.690	8.244	-11.660	-57	13.426	16.131

(1) Geçici.

HAZİNE NAKİT DENGESİ

NAKİT DENGESİ GERÇEKLEŞMELERİ (1)

Milyon ₺	2015	2016											
	Oca-Kas	Oca	Şub	Mar	Nis	May	Haz	Tem	Ağu	Eyl	Eki	Kas	Toplam
1. GELİRLER	419.407	43.753	35.426	44.197	49.900	50.437	39.282	42.317	52.176	35.627	40.910	42.792	476.817
2. GİDERLER	443.880	44.360	45.170	49.705	44.075	46.510	53.413	44.524	46.796	53.237	45.104	50.086	522.980
Faiz Dışı Giderler	395.120	39.127	41.435	42.946	41.395	41.688	51.778	39.550	42.066	46.901	42.378	46.528	475.791
Faiz Ödemeleri	48.760	5.233	3.735	6.760	2.681	4.822	1.635	4.973	4.730	6.336	2.726	3.558	47.188
3. FAİZ DIŞI DENGE	24.286	4.627	-6.009	1.251	8.506	8.749	-12.496	2.767	10.110	-11.275	-1.468	-3.736	1.026
4. ÖZELLEŞTİRME ve FON GELİRLERİ (2)	11.495	4.054	85	2.197	2.177	82	3.927	54	77	1.086	2.287	88	16.112
5. NAKİT DENGESİ (1+4-2)	-12.979	3.448	-9.660	-3.311	8.002	4.009	-10.204	-2.152	5.457	-16.525	-1.907	-7.206	-30.050
6. FİNANSMAN (7+8+9+10+11)	12.979	-3.448	9.660	3.311	-8.002	-4.009	10.204	2.152	-5.457	16.525	1.907	7.206	30.050
7. BORÇLANMA (NET)	18.040	1.925	-1.666	6.905	548	6.797	3.538	1.647	2.895	-1.592	5.898	2.645	29.540
DIŞ BORÇLANMA (NET)	-4.625	-388	-2.661	2.732	-669	3.882	2.521	-429	-245	-6.288	3.943	-372	2.027
Kullanım	7.486	0	0	4.332	0	4.210	2.896	0	0	0	4.621	0	16.058
Ödeme	12.111	388	2.661	1.600	669	328	374	429	245	6.288	678	372	14.031
İÇ BORÇLANMA (NET)	22.665	2.313	994	4.174	1.217	2.914	1.017	2.076	3.141	4.696	1.955	3.017	27.513
Kullanım	86.339	14.365	12.630	4.566	3.074	5.965	2.500	10.250	4.571	14.076	2.607	11.435	86.038
Ödeme	63.674	12.052	11.636	392	1.857	3.050	1.483	8.174	1.430	9.380	652	8.418	58.525
8. ÖZELLEŞTİRME GELİRİ (3)	0	0	0	0	0	0	0	0	0	0	0	0	0
9. TMSF'DEN AKTARIMLAR	519	91	1	86	1	0	0	98	1	75	2	0	355
10. DEVİRLİ - GARANTİLİ BORÇ GERİ DÖNÜŞLERİ	1.607	73	40	143	100	688	108	64	4	155	728	59	2.160
11. BANKA KULLANIMI (4) (5+7+8+9+10)	-7.187	-5.536	11.285	-3.824	-8.650	-11.493	6.558	344	-8.358	17.887	-4.721	4.503	-2.005
12. KUR FARKLARI (5)	2.056	87	-98	-287	-42	781	-358	608	-285	127	180	1.123	1.835
13. KASA/BANKA NET (4) (11-12)	-9.243	-5.623	11.383	-3.536	-8.608	-12.274	6.916	-264	-8.073	17.760	-4.901	3.380	-3.840

(1) Geçici

(2) 4046 sayılı Kanun'un 10 uncu maddesi uyarınca Özelleştirme Fonu tarafından Hazine iç Ödemeler Muhasebe Birimi hesaplarına aktarılan ve Kamu Hesapları Bülteni (KHB)'de bütçe gelir kalemleri arasında yer alan Özelleştirme Fonu nakit fazlası tutarlarını gösterir

(3) Bütçenin finansmanı amacıyla Hazine'ye aktarılan tutarları göstermektedir

(4) Pozitif tutar kasa/banka hesaplarında meydana gelen azalışları, negatif tutar artışları göstermektedir.

(5) Kur farkları Kasa/Banka hesabına ilişkin kur hareketlerinden kaynaklanan farkları göstermektedir. Pozitif tutar Kasa/Banka hesabında artışı, negatif tutar azalışı işaret etmektedir.

İÇ BORÇ

DİBS İHRAÇLARI (2016 Ocak-Kasım)

TL Cinsi Kuponsuz DİBS İhraçları (Milyon ₺)

Valör Tarihi	İtfa Tarihi	İhalede Kabul Edilen Ortalama Yıllık Bileşik Faiz (%)	İhraç Miktarı	
			Nominal	Net
20.01.2016	14.12.2016	11,19	1.759	1.598
17.02.2016	14.12.2016	11,13	1.109	1.016
04.05.2016	17.05.2017	9,36	1.079	984
20.07.2016	17.05.2017	9,18	1.102	1.025
21.09.2016	20.09.2017	8,63	1.567	1.442
23.11.2016	22.11.2017	9,94	1.004	914
TOPLAM			7.621	6.979

TL Cinsi Kuponlu Sabit Faizli DİBS İhraçları (Milyon ₺)

Valör Tarihi	İtfa Tarihi	Hazinece Belirlenen Dönemsel Faizi (%)	İhalede Kabul Edilen		İhraç Miktarı	
			Dönem Faizi	Ortalama Yıllık Bileşik Faiz (%)	Nominal	Net
27.01.2016	08.07.2020 (1)	4,70	5,36	11,00	3.110	2.978
27.01.2016	14.06.2017 (1)	4,80	5,49	11,28	2.421	2.405
27.01.2016	12.03.2025 (1)	4,00	5,43	11,15	3.327	2.875
24.02.2016	17.02.2021 (1)	5,35	5,31	10,91	2.597	2.604
24.02.2016	14.06.2017 (1)	4,80	5,45	11,20	1.668	1.673
24.02.2016	11.02.2026 (1)	5,30	5,24	10,76	2.399	2.416
16.03.2016	11.02.2026 (1)	5,30	4,96	10,17	1.745	1.829
23.03.2016	17.02.2021 (1)	5,35	4,93	10,10	2.821	2.934
13.04.2016	17.02.2021 (1)	5,35	4,67	9,56	3.074	3.277
04.05.2016	11.02.2026 (1)	5,30	4,56	9,33	2.381	2.653
18.05.2016	17.02.2021 (1)	5,35	4,89	10,02	2.600	2.753
08.06.2016	17.02.2021 (1)	5,35	4,56	9,32	2.500	2.726
13.07.2016	11.07.2018 (1)	4,35	4,27	8,71	1.575	1.580
13.07.2016	11.02.2026 (1)	5,30	4,49	9,18	3.098	3.543
13.07.2016	17.02.2021 (1)	5,35	4,41	9,02	1.944	2.159
17.08.2016	11.02.2026 (1)	5,30	4,75	9,72	1.893	2.118
24.08.2016	17.02.2021 (1)	5,35	4,75	9,73	2.678	2.793
28.09.2016	11.07.2018 (1)	4,35	4,40	8,98	2.070	2.105
28.09.2016	11.02.2026 (1)	5,30	4,85	9,94	2.227	2.370
28.09.2016	22.09.2021 (1)	4,60	4,54	9,28	3.063	3.077
26.10.2016	22.09.2021 (1)	4,60	4,72	9,66	2.613	2.607
16.11.2016	11.07.2018 (1)	4,35	4,94	10,13	1.685	1.705
16.11.2016	11.02.2026 (1)	5,30	5,40	11,08	2.554	2.587
16.11.2016	22.09.2021 (1)	4,60	5,32	10,92	3.326	3.189
TOPLAM					59.369	60.960

(1) 6 ayda bir kupon ödemelidir.

TL Cinsi Kuponlu Değişken Faizli DİBS İhraçları (Milyon ₺)

Valör Tarihi	İtfa Tarihi	Hazinece Belirlenen Dönemsel Faizi (%)	İhalede Kabul Edilen Dönemsel Faizi (%)	İhraç Miktarı	
				Nominal	Net
27.01.2016	20.04.2022 (1)	4,99	5,45	1.650	1.624
24.02.2016	20.04.2022 (1)	4,99	5,52	912	900
28.09.2016	20.04.2022 (1)	4,99	5,54	1.089	1.121
16.11.2016	20.04.2022 (1)	4,36	4,87	1.880	1.809
TOPLAM				5.531	5.453

(1) 6 ayda bir kupon ödemelidir.

TL Cinsi Kuponlu TÜFE'ye Endeksli DİBS İhraçları (Milyon ₺)

Valör Tarihi	İtfa Tarihi	Hazinece Belirlenen Dönemsel Reel Getiri (%)	İhalede Kabul Edilen Dönemsel Reel Getiri (%)	İhraç Miktarı	
				Nominal	Net
27.01.2016	14.01.2026 (1)	1,35	1,38	2.899	2.883
24.02.2016	14.01.2026 (1)	1,35	1,32	2.150	2.170
13.07.2016	21.07.2021 (1)	1,50	0,99	1.700	2.626
28.09.2016	14.01.2026 (1)	1,35	1,27	2.015	2.155
TOPLAM				8.765	9.834

(1) 6 ayda bir kupon ödemelidir.

TL Cinsi Kira Sertifikası İhraçları (Milyon ₺)

Satış Tarihi	İtfa Tarihi	Getiri' (%)	İhraç Miktarı	
			Nominal	Net
17.02.2016	14.02.2018	5,32	1.900	1.900
20.07.2016	14.07.2021	4,70	908	908
28.09.2016	26.09.2018	4,40	1.103	1.103
28.09.2016	22.09.2021	1,12(2)	1.067	1.067
23.11.2016	21.11.2018	5,08	1.285	1.285
TOPLAM			6.262	6.262

(1) 6 ayda bir kupon ödemelidir.

(2) TÜFE'ye endeksli kira sertifikasına ilişkin reel kira oranıdır.

İÇ BORÇLANMANIN ENSTRÜMANLARA GÖRE DAĞILIMI ⁽¹⁾ (2016 Kasım)

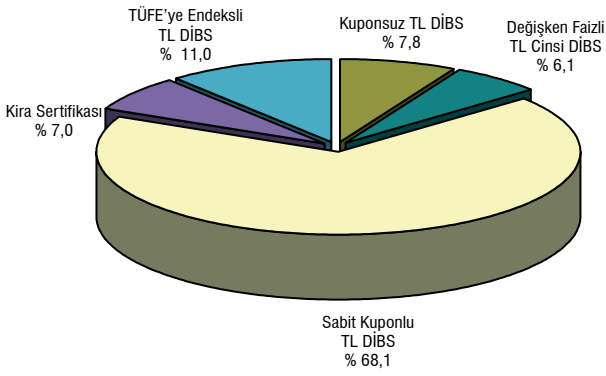

(1) Senet değişim ihaleleri hariç

İÇ BORÇLANMANIN DÖVİZ VE FAİZ YAPISI

%	2015 Ocak - Kasım	2016 Ocak - Kasım
Toplam Borçlanma	100,0	100,0
Sabit Faizli	77,2	81,5
Değişken Faizli	22,8	18,5
Toplam Borçlanma	100	100
TL Cinsi	100,0	100,0
Sabit Faizli	77,2	81,5
Değişken Faizli	22,8	18,5
Döviz Cinsi	0,0	0,0
Sabit Faizli	0,0	0,0
Değişken Faizli	0,0	0,0

İÇ BORÇLANMANIN AĞIRLIKLI ORTALAMA VADESİ

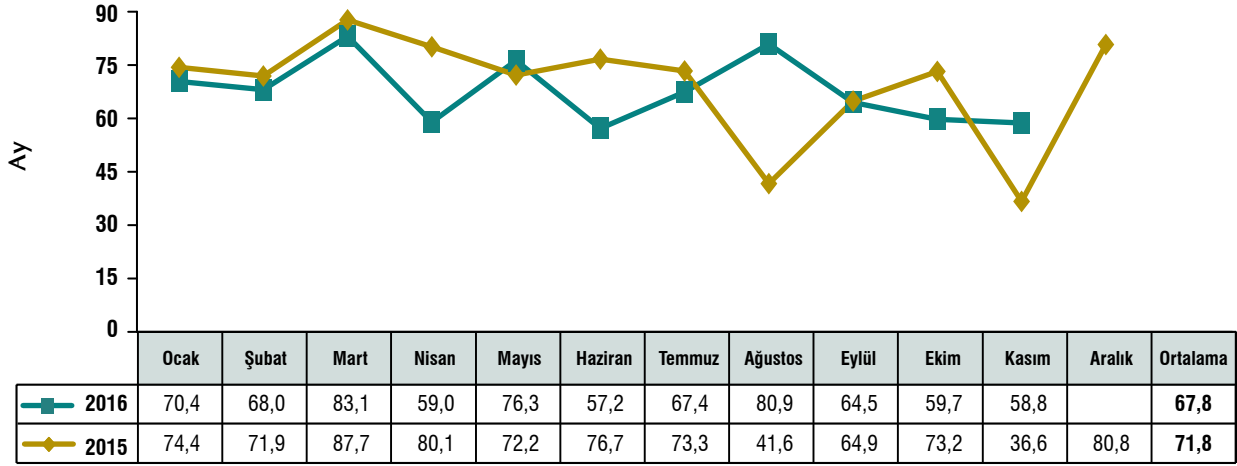

TL CİNSİ SABİT FAİZLİ İÇ BORÇLANMANIN AĞIRLIKLI ORTALAMA MALİYETİ

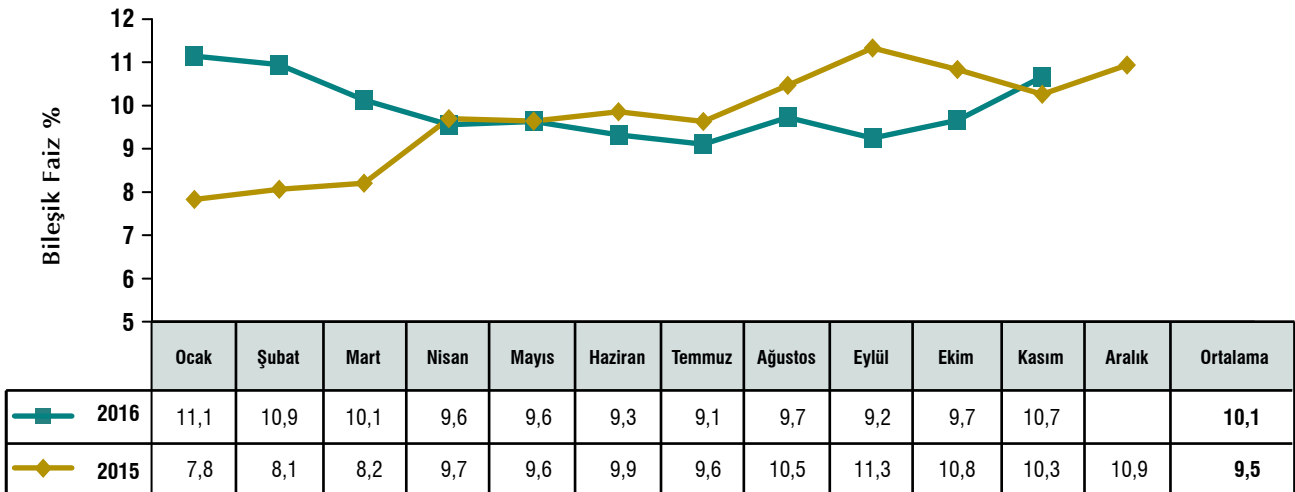

TL VERİM EĞRİSİ

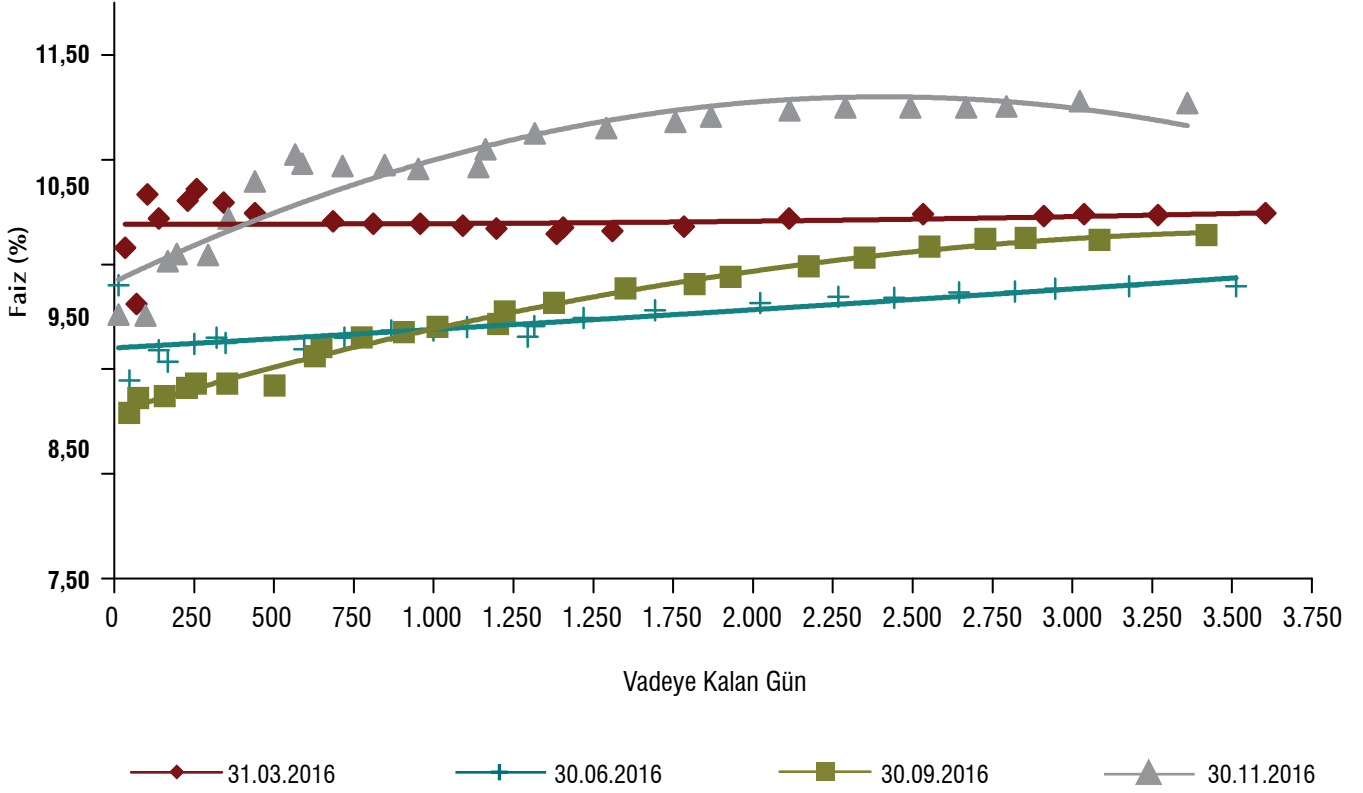

DEVLET İÇ BORÇLANMA SENETLERİNİN GETİRİSİ VE İŞLEM HACMİ (1)

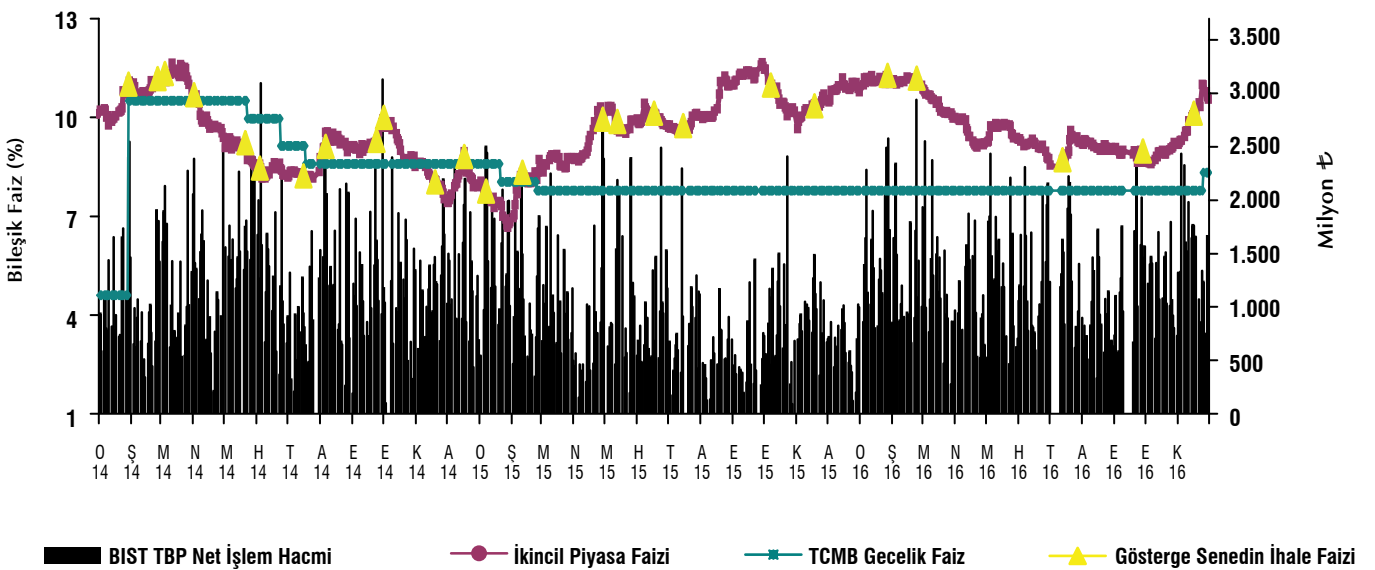

(1) BIST tahvil-bono piyasası kesin alım-satım pazarı günlük verileri ve Hazine ihalelerinde oluşan faizleri kapsamaktadır.

MERKEZİ YÖNETİM İÇ BORÇ SERVİSİ (1)

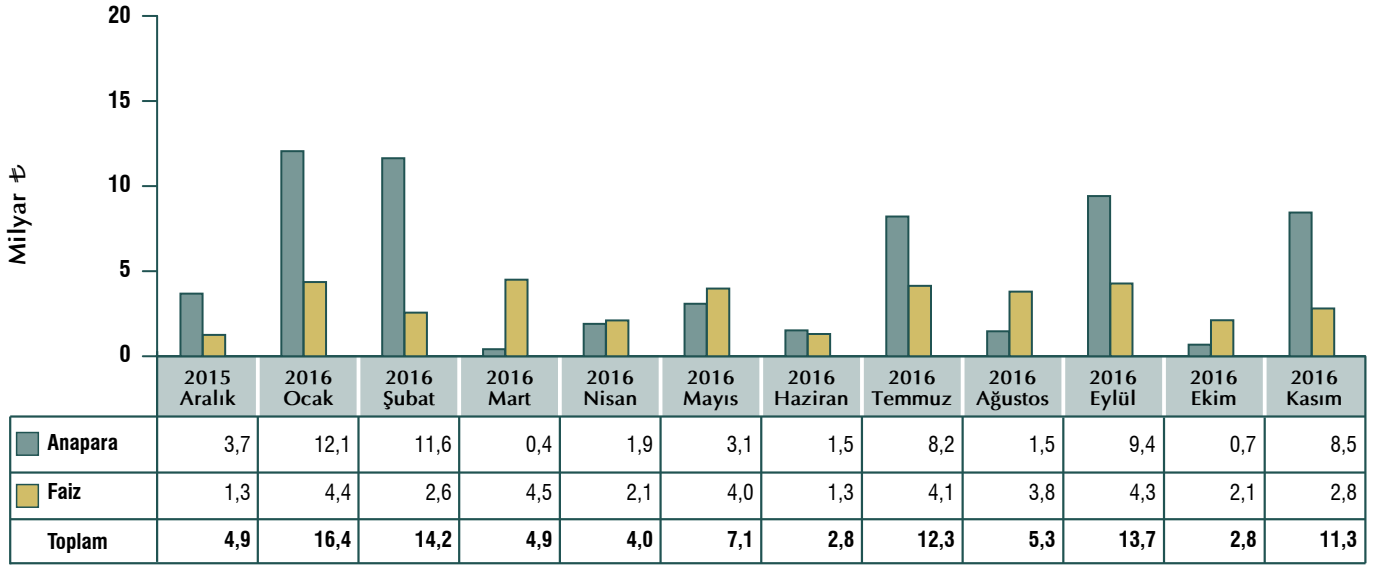

(1) Mahsuben yapılan ödemeler dahildir.

MERKEZİ YÖNETİM İÇ BORÇ ÖDEME PROJeksiYONLARI (1)



(1) 01.12.2016 itibarıyla kesinleşen ödemeleri içermektedir.

DIŐ BORÇ

2016 YILINDA GERÇEKLEŐTİRİLEN YURT DIŐ TAHVİL İHRAÇLARI

İhraç Tipi	İhraç Tarihi	Vade Sonu	Döviz Cinsi	Miktar (milyon)	Miktar (milyon ABD Doları)	Kupon (%)	İhraç Fiyatı (%)	Yatırımcıya Getiri (%)	Yatırımcıya Getiri (Spread)
Global \$	09.03.16	09.10.26	ABD Doları	1.500	1.500	4,875%	98,977%	5,000%	UST + 316,3
Global \$	04.05.16	17.02.45	ABD Doları	1.500	1.500	6,625%	117,781%	5,400%	UST + 271,7
Global \$	20.10.16	09.10.26	ABD Doları	1.500	1.500	4,875%	100,982%	4,750%	UST + 298,8

2016 YILINDA GERÇEKLEŐTİRİLEN KİRA SERTİFİKASI İHRAÇLARI

İhraç Tipi	İhraç Tarihi	Vade Sonu	Döviz Cinsi	Miktar (milyon)	Miktar (milyon ABD Doları)	Kira Oranı	Fiyat	Getiri	Getiri (spread)
Kıra Sertifikası \$	08.06.16	08.06.21	ABD Doları	1.000	1.000	4,251%	100,000%	4,251%	MS + 290
Toplam (Milyon ABD Doları)					5.500				

UST : ABD Hazine Tahvil Getirisi

bp : baz puan (100 bp = %1,00)

DOLAR CİNSİ ULUSLARARASI TAHVİLLERİMİZİN VERİM EĞRİSİ

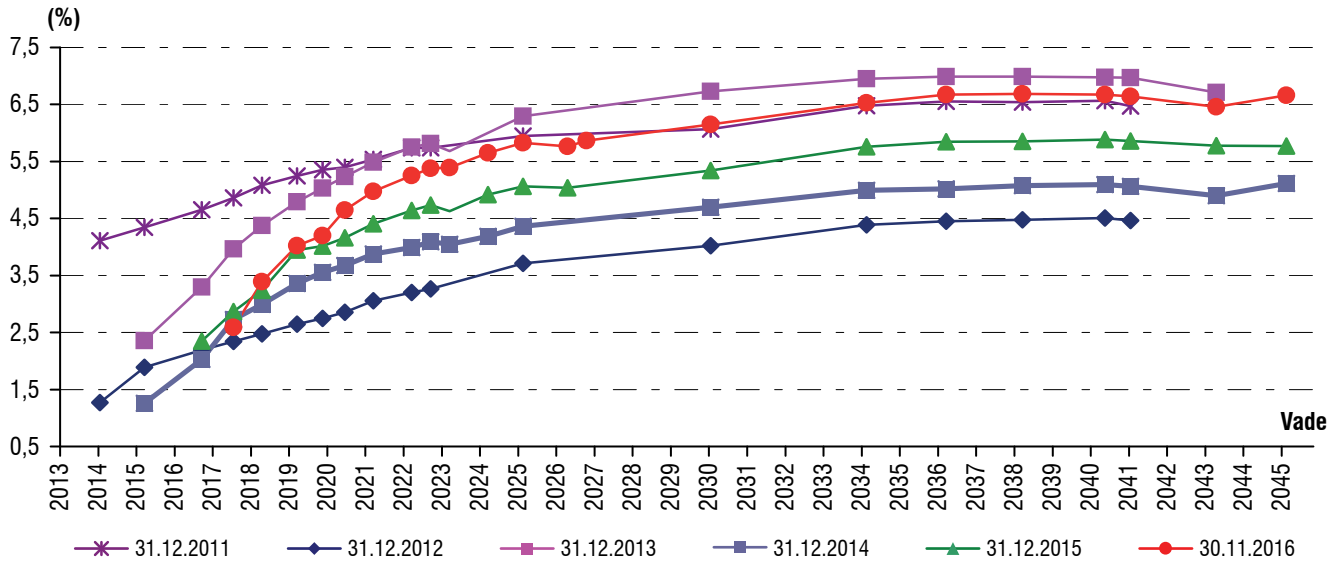

GELİŐMEKTE OLAN PİYASALAR TAHVİL ENDEKSİ (EMBI+)⁽¹⁾ İÇİNDE TÜRKİYE TAHVİLLERİNİN PERFORMANSI

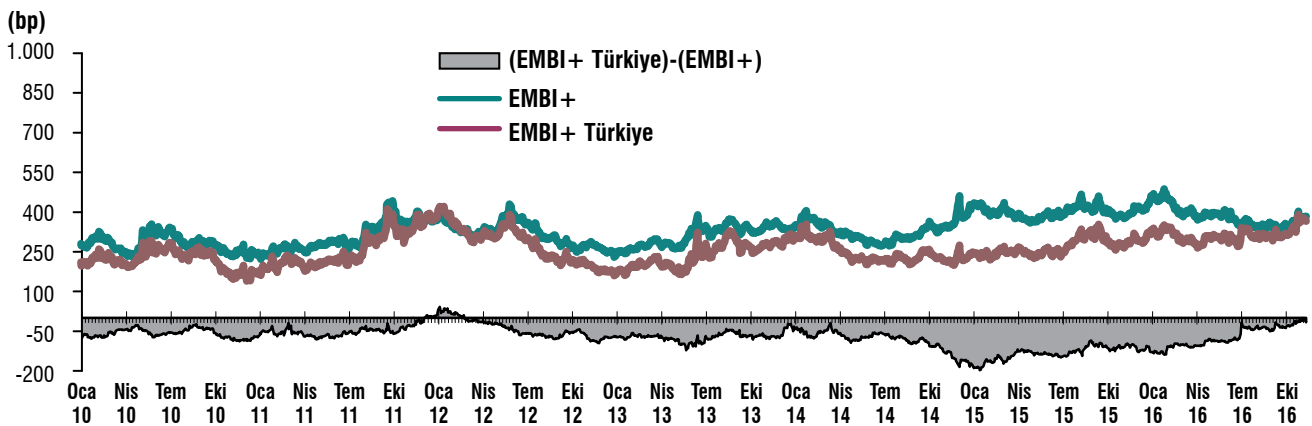

(1) EMBI+, seçilmiş gelişmekte olan ülkelerin tahvil getirilerinin ağırlıklı ortalamasıyla ABD hazine tahvillerinin getirileri arasındaki farkı gösteren bir endeks olup, Türk tahvillerinin getiri performansı EMBI+ Türkiye altında ayrıca izlenebilmektedir.

MERKEZİ YÖNETİM BÜTÇESİ KAPSAMINDA İMZALANAN KREDİLER

Kredi Adı	Program Kredisi / Proje Kredisi Ayrımı	Kreditör	Borçlu	Kullanıcı Kuruluş	Anlaşma Tarihi	Anlaşma Döviz	Kredi Tutarı	Anlaşmanın \$ Karşılığı
Göksü-Taşeli Havzası Kalkınma Projesi	Proje Kredisi	IFAD	Hazine Müsteşarlığı	Gıda, Tarım ve Hayvancılık Bakanlığı	23.03.16	Avro	15.950.000	17.892.710
İSMEP Projesi Ek Finansman Kredisi	Proje Kredisi	KfW	Hazine Müsteşarlığı	İstanbul Valiliği	01.06.16	Avro	250.000.000	278.525.000
80 Adet Lokomotif Alımı Ek Finansman	Proje Kredisi	İKB	Hazine Müsteşarlığı	TCDD	20.06.16	USD	55.000.000	55.000.000
TOPLAM								351.417.710

MERKEZİ YÖNETİM BÜTÇESİ KAPSAMINDA DIŞ KREDİ KULLANIMLARI ^{(1) (2)}

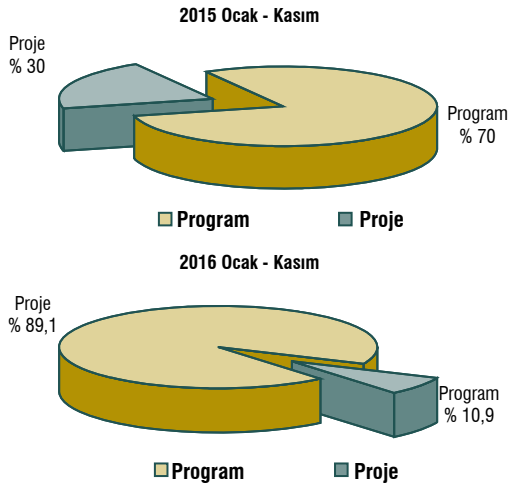

- (1) Tahvil ihraçlarını içermektedir.
(2) İşlem tarihindeki döviz alış kurları ile hesaplanmıştır.

MERKEZİ YÖNETİM BÜTÇESİ KAPSAMINDA PROJE KREDİ KULLANIMLARI ⁽¹⁾

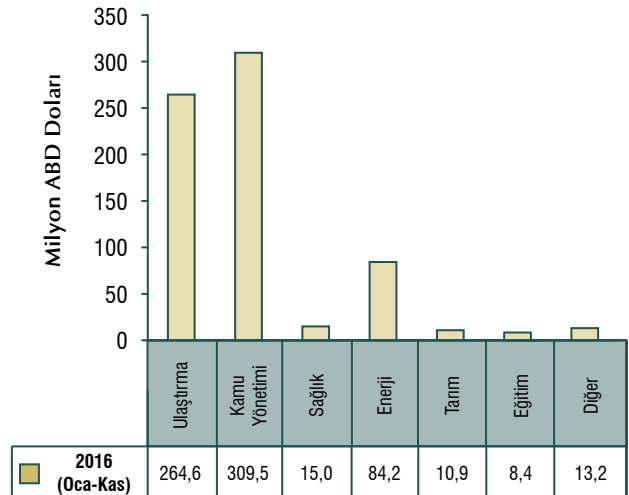

- (1) İşlem tarihindeki dolar pariteleri ile hesaplanmıştır.

MERKEZİ YÖNETİM DIŞ BORÇ SERVİSİ (1) (2)

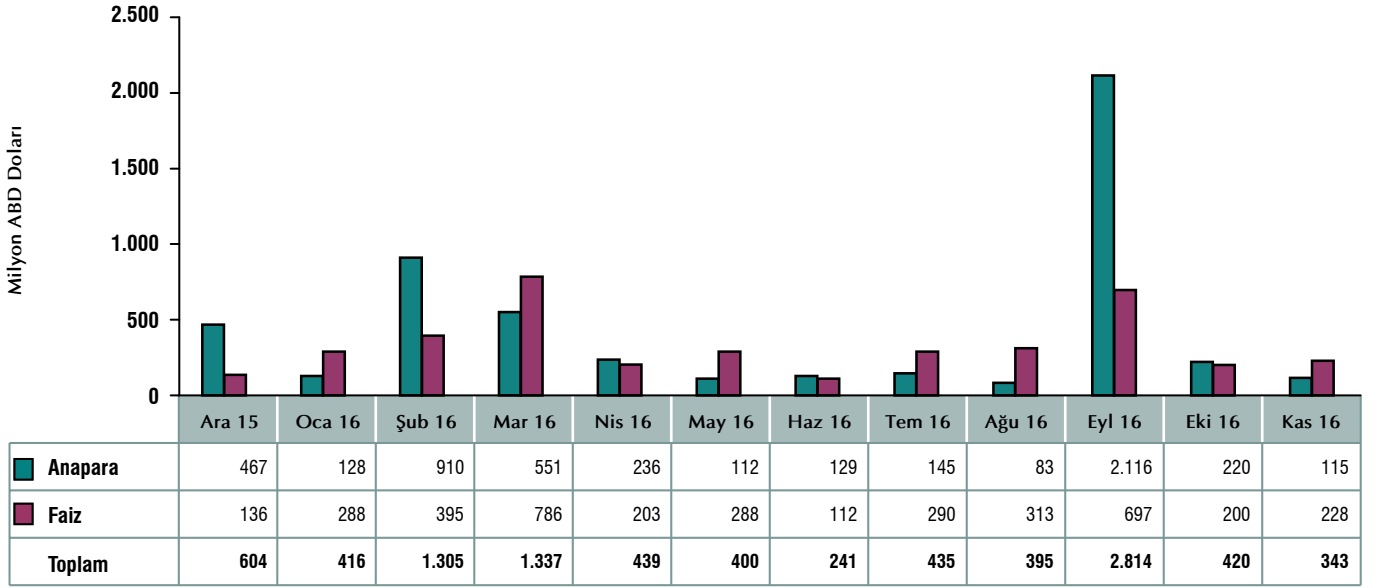

- (1) Nakit çıkış tarihleri itibarıyla oluşan çapraz kurlar esas alınmıştır.
(2) İskonto ve genel gider (masraf, komisyon, vb.) harcamaları dahil değildir.

DIŞ BORÇ SERVİSİNİN DÖVİZ KOMPOZİSYONU (1) (2016 Ocak - Kasım)

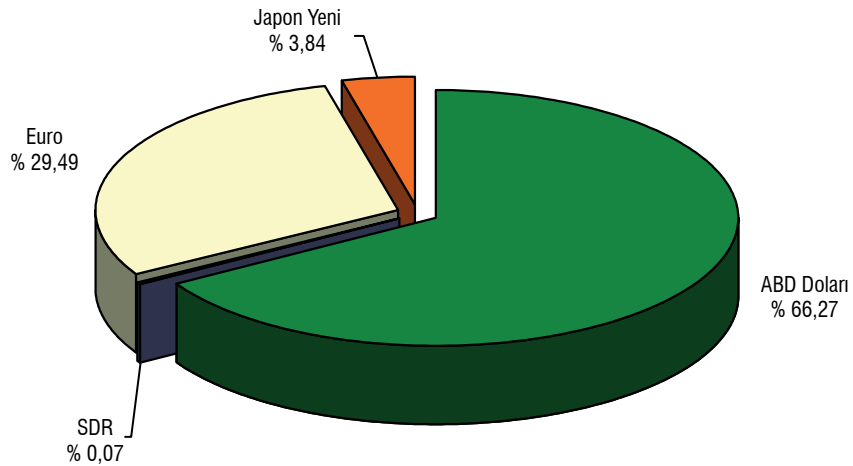

- (1) Nakit çıkış tarihleri itibarıyla oluşan çapraz kurlar esas alınmıştır.

MERKEZİ YÖNETİM DIŞ BORÇ ÖDEME PROJeksiYONLARI (1) (2) (3) (4)

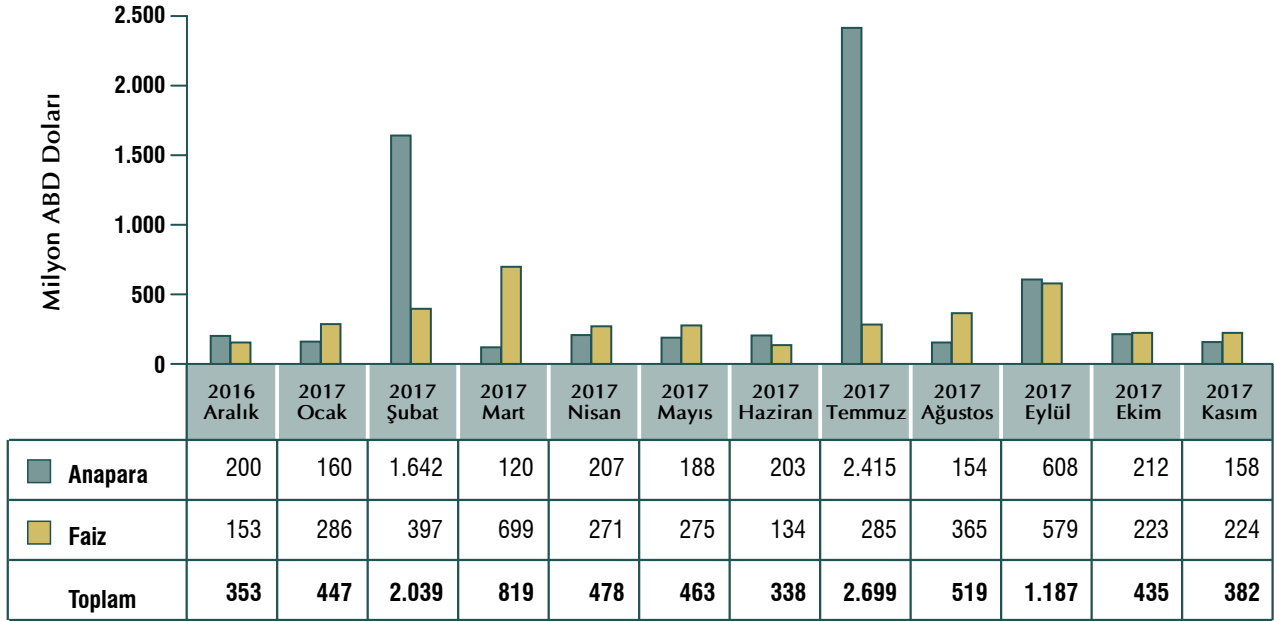

(1) 23 Aralık 2016 tarihi itibarıyla üretilen projeksiyonları göstermektedir.

(2) Projeksiyon verileri mevcut borç stoku üzerinden hesaplanmakta olup gerçekleşmesi muhtemel kullanımları dikkate almamaktadır.

(3) Genel bütçeli kuruluşlar dışında yer alan kuruluşlardan herhangi bir ödeme öngörülmemektedir.

(4) Genel gider (masraf, komisyon, vb.) harcamaları dahil değildir.

MERKEZİ YÖNETİM DIŞ BORÇ ÖDEME PROJeksiYONLARI (1) (2) (3) (4)

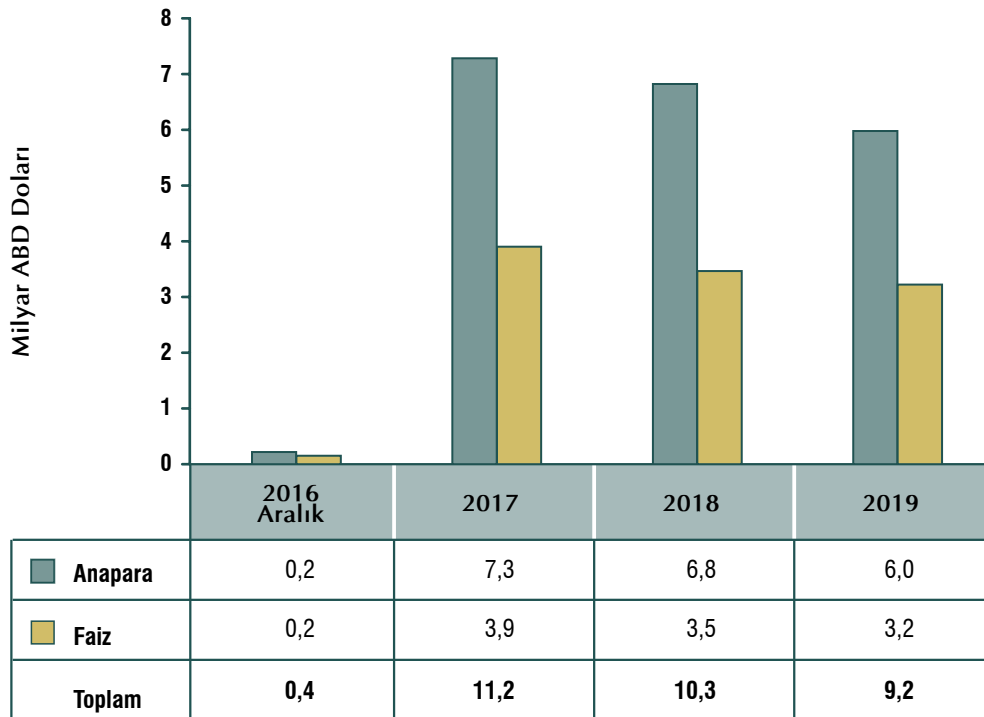

(1) 01.12.2016 tarihi itibarıyla üretilen projeksiyonları göstermektedir.

(2) 31.11.2016 tarihli dolar pariteleri kullanılmıştır.

(3) Projeksiyon verileri mevcut borç stoku üzerinden hesaplanmakta olup gerçekleşmesi muhtemel kullanımları dikkate almamaktadır.

(4) Masraf harcamaları dahil değildir.

BORÇ STOKU

MERKEZİ YÖNETİM TOPLAM BORÇ STOKUNUN DÖVİZ - FAİZ YAPISI (1) (2)

MERKEZİ YÖNETİM	Milyon ₺				Milyon ABD Doları				%			
	2013	2014	2015	2016 Kasım	2013	2014	2015	2016 Kasım	2013	2014	2015	2016 Kasım
TOPLAM BORÇ STOKU	585.838	612.134	677.784	751.772	274.487	263.976	233.108	219.823	100,0	100,0	100,0	100,0
Sabit	360.189	399.269	458.230	523.235	168.762	172.180	157.597	152.997	61,5	65,2	67,6	69,6
Değişken	129.409	111.985	120.104	121.719	60.633	48.292	41.307	35.591	22,1	18,3	17,7	16,2
Tüfe'ye Endekli	96.239	100.880	99.450	106.817	45.092	43.503	34.203	31.234	16,4	16,5	14,7	14,2
TL	403.007	414.649	440.124	468.201	188.824	178.813	151.370	136.905	68,8	67,7	64,9	62,3
Sabit	212.007	234.889	256.394	278.502	99.333	101.293	88.181	81.436	36,2	38,4	37,8	37,0
Değişken	94.760	78.880	84.281	82.882	44.399	34.016	28.986	24.235	16,2	12,9	12,4	11,0
Tüfe'ye Endekli	96.239	100.880	99.450	106.817	45.092	43.503	34.203	31.234	16,4	16,5	14,7	14,2
DÖVİZ	182.831	197.485	237.660	283.570	85.663	85.163	81.738	82.918	31,2	32,3	35,1	37,7
Sabit	148.182	164.380	201.837	244.733	69.429	70.887	69.417	71.562	25,3	26,9	29,8	32,6
Değişken	34.649	33.105	35.823	38.837	16.234	14.276	12.321	11.356	5,9	5,4	5,3	5,2
İÇ BORÇ STOKU	403.007	414.649	440.124	468.201	188.824	178.813	151.370	136.905	100,0	100,0	100,0	100,0
Sabit	212.007	234.889	256.394	278.502	99.333	101.293	88.181	81.436	52,6	56,6	58,3	59,5
Değişken	94.760	78.880	84.281	82.882	44.399	34.016	28.986	24.235	23,5	19,0	19,1	17,7
Tüfe'ye Endekli	96.239	100.880	99.450	106.817	45.092	43.503	34.203	31.234	23,9	24,3	22,6	22,8
DIŞ BORÇ STOKU	182.831	197.485	237.660	283.570	85.663	85.163	81.738	82.918	100,0	100,0	100,0	100,0
Sabit	148.182	164.380	201.837	244.733	69.429	70.887	69.417	71.562	81,0	83,2	84,9	86,3
Değişken	34.649	33.105	35.823	38.837	16.234	14.276	12.321	11.356	19,0	16,8	15,1	13,7
TOPLAM BORÇ STOKU	585.838	612.134	677.784	751.772	274.487	263.976	233.108	219.823	100,0	100,0	100,0	100,0
TL	403.007	414.649	440.124	468.201	188.824	178.813	151.370	136.905	68,8	67,7	64,9	62,3
USD	105.574	119.244	148.168	185.438	49.466	51.422	50.959	54.223	18,0	19,5	21,9	24,7
EUR	60.449	60.107	66.973	72.499	28.323	25.921	23.034	21.199	10,3	9,8	9,9	9,6
SDR	3.207	3.281	3.947	4.545	1.503	1.415	1.358	1.329	0,5	0,5	0,6	0,6
JPY	12.234	13.493	16.319	19.958	5.732	5.819	5.613	5.836	2,1	2,2	2,4	2,7
Diğer	1.366	1.361	2.252	1.130	640	587	774	330	0,2	0,2	0,3	0,2
İÇ BORÇ STOKU	403.007	414.649	440.124	468.201	188.824	178.813	151.370	136.905	68,8	67,7	64,9	62,3
TL	403.007	414.649	440.124	468.201	188.824	178.813	151.370	136.905	68,8	67,7	64,9	62,3
USD	0	0	0	0	0	0	0	0	0,0	0,0	0,0	0,0
EUR	0	0	0	0	0	0	0	0	0,0	0,0	0,0	0,0
DIŞ BORÇ STOKU	182.831	197.485	237.660	283.570	85.663	85.163	81.738	82.918	31,2	32,3	35,1	37,7
USD	105.574	119.244	148.168	185.438	49.466	51.422	50.959	54.223	18,0	19,5	21,9	24,7
JPY	12.234	13.493	16.319	19.958	5.732	5.819	5.613	5.836	2,1	2,2	2,4	2,7
EURO	60.449	60.107	66.973	72.499	28.323	25.921	23.034	21.199	10,3	9,8	9,9	9,6
SDR	3.207	3.281	3.947	4.545	1.503	1.415	1.358	1.329	0,5	0,5	0,6	0,6
Diğer	1.366	1.361	2.252	1.130	640	587	774	330	0,2	0,2	0,3	0,2
Toplam Stok / GSYH (%)	32,37	29,94	29,00
ABD Doları dönem sonu döviz alış kuru	2,1343	2,3189	2,9076	3,4199
Dolar/Euro	1,3759	1,2164	1,0929	1,0600
Dolar/SDR	1,5399	1,4482	1,3872	1,3527

(1) Geçici.

(2) İç ve dış borç stoku anapara yükümlülüklerinden oluşmaktadır.

İÇ BORÇ STOKUNUN ELİNDE BULUNDURANLARA GÖRE DAĞILIMI (1)

%	2015	16 Oca	16 Şub	16 Mar	16 Nis	16 May	16 Haz	16 Tem	16 Ağu	16 Eyl	16 Eki	16 Kas
YURTIÇİ YERLEŞİKLER	82,7	82,7	82,3	81,8	81,2	81,2	81,5	81,1	80,5	80,5	81,2	83,1
Bankacılık Kesimi	48,9	49,3	49,2	48,6	47,5	47,1	47,0	46,6	46,1	46,1	46,3	48,2
Kamu Bankaları	18,7	18,9	19,2	18,9	18,8	18,4	18,2	18,5	18,4	18,2	18,2	18,6
Özel Bankalar	23,7	23,7	23,5	18,6	18,0	18,2	18,0	17,7	17,3	16,9	17,1	18,3
Yabancı Bankalar	5,6	5,8	5,6	10,2	9,9	9,8	9,8	9,7	9,6	10,1	10,2	10,4
Kalkınma ve Yatırım Bankaları	0,9	0,9	0,9	0,8	0,8	0,8	0,9	0,8	0,8	0,8	0,9	0,8
Banka Dışı Kesim	31,8	31,7	31,6	31,7	32,1	32,4	32,7	32,5	32,3	32,2	32,4	32,4
Gerçek Kişiler	0,3	0,3	0,3	0,3	0,3	0,3	0,3	0,2	0,2	0,2	0,2	0,2
Tüzel Kişiler	25,3	25,4	25,4	25,4	25,5	25,6	25,8	25,6	25,6	25,6	25,7	25,7
MKYF	6,2	6,0	5,8	6,0	6,3	6,5	6,6	6,6	6,5	6,4	6,5	6,4
TCMB (2)	2,0	1,7	1,5	1,5	1,6	1,7	1,9	2,0	2,1	2,2	2,4	2,5
YURTDIŞI YERLEŞİKLER	17,3	17,3	17,7	18,2	18,8	18,8	18,5	18,9	19,5	19,5	18,8	16,9
TOPLAM	100,0	100,0	100,0	100,0	100,0	100,0	100,0	100,0	100,0	100,0	100,0	100,0

(1) İlgili ayın son işgünü Resmi gazete değerlerine göre hesaplanmıştır.

Kaynak: TCMB

Ayrıca, Repo vb. teminat işlemlerinde kullanılan DİBS'ler, teminatı veren tarafın bulunduğu alt sektörün verisi içerisinde gösterilmektedir.

(2) 2010 yılına kadar, nakit dışı DİBS'ler ile Açık Piyasa İşlemlerinden kaynaklanan tutarları, 2010 sonrasında ise sadece API'den kaynaklanan tutarları kapsamaktadır.

İÇ BORÇ STOKUNUN ELİNDE BULUNDURANLARA GÖRE DAĞILIMI (1)

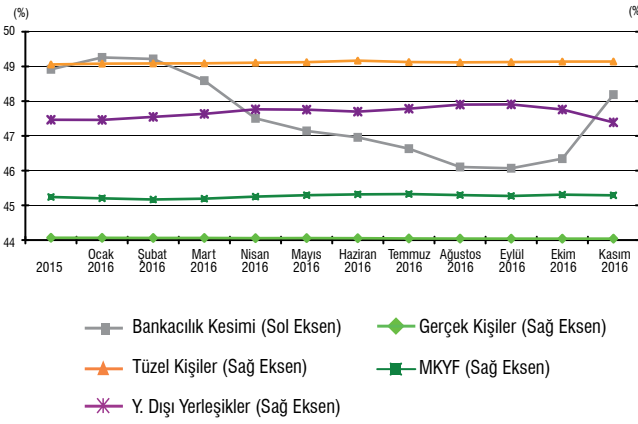

(1) Resmi gazete değerlerine göre hesaplanmıştır.

DIŞ TAHVİL STOKUNUN SÜRESİ (1)

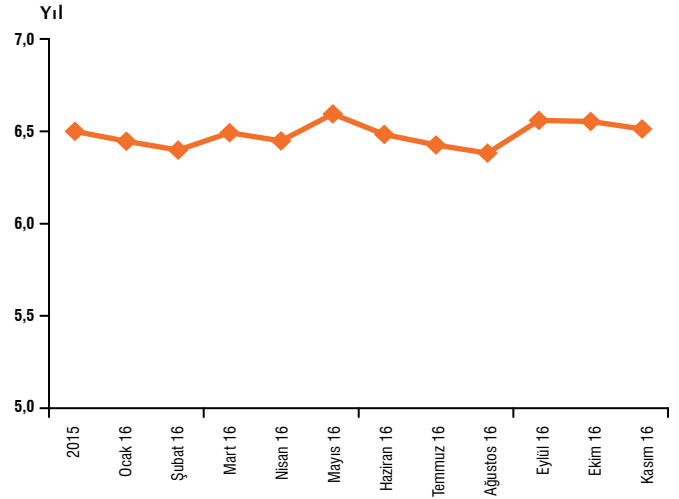

(1) Geçici.

İÇ BORÇ STOKUNUN VADEYE KALAN SÜRESİ (1)

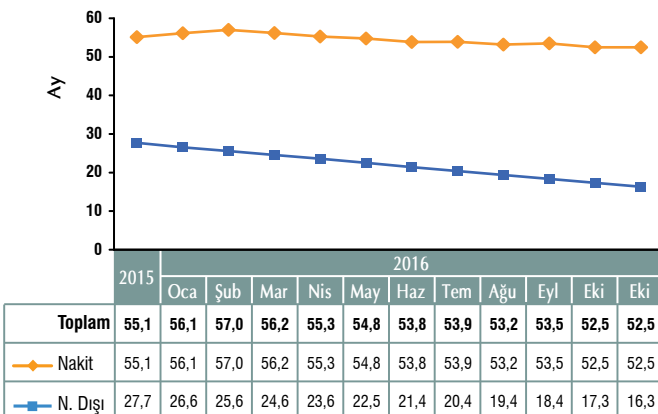

(1) Nakit ve nakit dışı iç borç stoklarının vadeye kalan sürelerinin stok değerleriyle ağırlıklandırılması sonucu toplam iç borç stokunun vadeye kalan süresi hesaplanmaktadır.

TL CİNSİ İÇ BORÇ STOKUNUN SÜRESİ (1) (2)

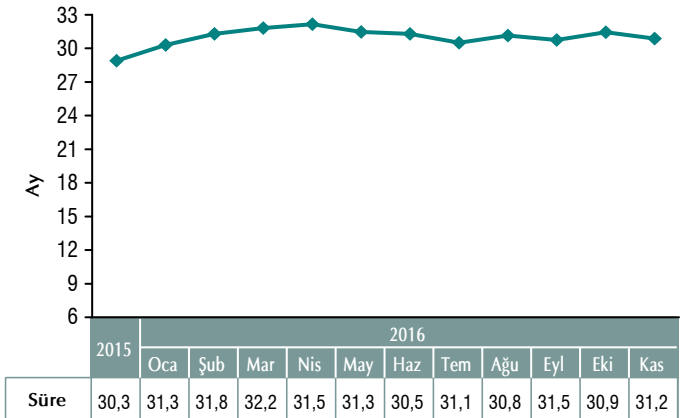

(1) Geçici.

(2) Nakit dışı senetleri ve TÜFE'ye endeksli devlet tahvillerini içermemektedir.

MERKEZİ YÖNETİM DIŞ BORÇ STOKUNA İLİŞKİN VADEYE KALAN SÜRELER (YIL)

	Dış Tahvil Stokunun Vadeye Kalan Süresi	Dış Borç Stokunun Ortalama Vadeye Kalan Süresi	Dış Borç Stokunun Vadeye Kalan Süresi
2005	8,1	5,7	7,5
2006	9,6	7,0	8,8
2007	9,8	7,7	9,5
2008	10,3	7,9	9,8
2009	9,6	7,9	9,6
2010	10,3	8,8	10,5
2011	10,1	9,0	10,8
2012	10,2	9,4	11,1
2013	9,9	9,3	11,0
2014	10,1	9,5	11,1
2015	10,2	9,5	11,1
2016 ⁽¹⁾	10,2	9,5	11,1

(1) 30.11.2016 itibarıyla, geçici.

MERKEZİ YÖNETİM BORÇ STOKUNUN VADEYE KALAN ORTALAMA SÜRESİ (YIL)

	İç Borç Stoku	Dış Borç Stoku	Toplam Stok
2005	2,0	5,7	2,9
2006	2,0	7,0	3,4
2007	2,1	7,7	3,4
2008	2,0	7,9	3,6
2009	2,0	7,9	3,5
2010	2,6	8,8	4,1
2011	2,6	9,0	4,4
2012	2,8	9,4	4,6
2013	3,9	9,3	5,6
2014	4,6	9,5	6,1
2015	4,6	9,5	6,3
2016 ⁽¹⁾	4,4	9,5	6,3

(1) 30.11.2016 itibarıyla, geçici.

**VADESİ 12 AY İÇERİSİNDE DOLACAK BORCUN
İÇ BORÇ STOKU İÇİNDEKİ PAYI ⁽¹⁾**

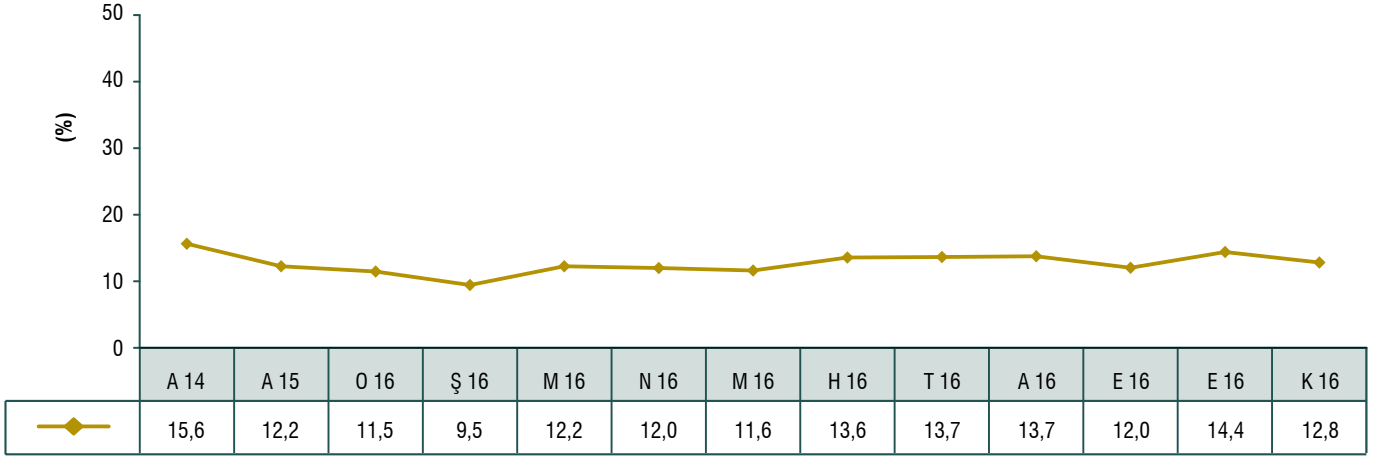

(1) Geçici.

**FAİZİ 12 AY İÇERİSİNDE YENİLENECEK BORCUN
TL BORÇ STOKU İÇERİSİNDEKİ PAYI ^{(1) (2)}**

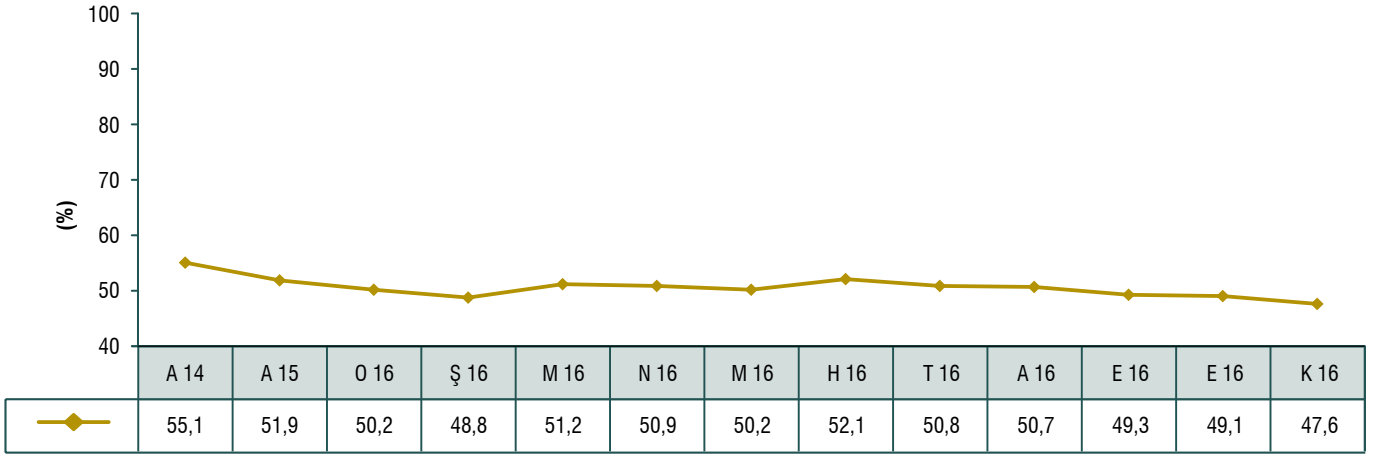

(1) Geçici.

(2) Vadeye kalan süresi 12 aydan az olan kısa vadeli borçlar ile faizi yenilenecek değişken faizli borçları kapsamaktadır.

KAMU NET BORÇ STOKU (1)

Milyon ₺	2009	2010	2011	2012	2013	2014	2015	2016 Ç1	2016 Ç2	2016 Ç3
Toplam Kamu Net Borç Stoku (I-II-III-IV)	308.976	317.178	289.602	240.465	197.248	186.811	160.997	162.788	147.561	176.820
I- Toplam Kamu Borç Stoku (Brüt)	464.779	496.498	546.047	562.739	622.891	649.936	722.092	725.121	742.774	763.120
A-İç Borç	347.378	368.934	387.566	408.367	430.251	443.357	474.248	479.622	485.743	500.920
Merkezi Yönetim	330.005	352.841	368.778	386.542	403.007	414.649	440.124	448.233	453.269	463.079
Diğer Kamu	17.374	16.093	18.788	21.826	27.244	28.709	34.124	31.389	32.474	37.841
B- Dış Borç	117.401	127.565	158.481	154.371	192.641	206.579	247.843	245.499	257.031	262.200
Merkezi Yönetim	112.044	121.305	150.291	146.359	183.185	197.868	238.121	235.871	247.431	250.631
Diğer Kamu	5.357	6.260	8.189	8.012	9.455	8.711	9.723	9.627	9.600	11.570
II- Merkez Bankası Net Varlıkları	65.995	86.216	143.162	189.502	271.110	304.360	376.246	377.139	394.641	391.205
Net Dış Varlıklar	92.497	114.572	150.634	198.965	267.400	288.642	315.955	320.268	348.799	349.895
Diğer Varlık ve Yükümlülükler (Net)	-26.502	-28.356	-7.471	-9.464	3.710	15.719	60.292	56.872	45.841	41.310
III- Kamu Varlıkları (Mevduat ve Menkul Kıymetler)	47.713	47.166	59.762	71.610	84.182	77.372	91.775	89.924	103.120	94.950
Merkezi Yönetim	27.974	25.537	31.096	33.535	45.691	50.592	48.074	49.724	63.816	52.391
Diğer Kamu	19.739	21.629	28.666	38.075	38.491	26.779	43.701	40.200	39.305	42.560
IV-İşsizlik Sigortası Fonu Net Varlıkları	42.095	45.939	53.521	61.162	70.352	81.393	93.074	95.270	97.452	100.145
Net Dış Borç Stoku	24.904	12.992	7.847	-44.594	-74.760	-82.063	-68.111	-74.769	-91.768	-87.695
Net İç Borç Stoku	284.072	304.186	281.755	285.059	272.007	268.874	229.108	237.557	239.330	264.515
Kamu Net Borç Stoku/GSYH(%)	30,9	27,3	20,8	15,3	10,9	9,1	6,9	6,8	6,0	7,1
GSYH	999.192	1.160.014	1.394.477	1.569.672	1.809.713	2.044.466	2.337.530	2.399.558	2.464.514	2.487.914

(1) Geçici (Bazı verilerde geriye dönük güncellemeler olabilmektedir).

AVRUPA BİRLİĞİ TANIMLI(2) GENEL YÖNETİM BORÇ STOKU(1)

Milyon ₺	2009	2010	2011	2012	2013	2014	2015	2016 Ç1	2016 Ç2	2016 Ç3
I-GENEL YÖNETİM TOPLAM BORÇ STOKU(3)	453.917	486.947	534.146	549.038	606.563	633.620	702.174	708.044	725.454	741.371
Merkezi Yönetim	442.049	474.146	519.070	532.901	586.192	612.516	678.245	684.104	700.700	713.710
Diğer kamu kurumları	11.868	12.801	15.076	16.137	20.371	21.103	23.929	23.939	24.754	27.661
A-İÇ BORÇ STOKU	338.690	361.220	377.870	396.841	416.399	429.339	456.829	464.979	470.843	482.415
Merkezi Yönetim	330.005	352.841	368.778	386.542	403.007	414.649	440.124	448.233	453.269	463.079
Diğer kamu kurumları	8.685	8.379	9.091	10.299	13.392	14.690	16.705	16.746	17.574	19.336
B-DIŞ BORÇ STOKU	115.227	125.727	156.276	152.197	190.164	204.281	245.345	243.065	254.611	258.956
Merkezi Yönetim	112.044	121.305	150.291	146.359	183.185	197.868	238.121	235.871	247.431	250.631
Diğer kamu kurumları	3.183	4.422	5.985	5.838	6.979	6.413	7.225	7.193	7.180	8.325
II-AYARLAMA KALEMLERİ(4)	-16.414	-22.957	-26.665	-36.959	-40.658	-47.909	-59.130	-58.379	-60.715	-58.905
Merkezi Yönetim	23.674	20.696	24.361	21.312	22.398	26.951	28.516	32.306	31.837	36.137
Diğer kamu kurumları	-40.088	-43.653	-51.025	-58.271	-63.055	-74.860	-87.646	-90.685	-92.551	-95.042
AB Tanımlı Genel Yönetim Borç Stoku (I+II)	437.503	463.990	507.481	512.079	565.905	585.711	643.044	649.665	664.739	682.466
GSYH	999.192	1.160.014	1.394.477	1.569.672	1.809.713	2.044.466	2.337.530	2.399.558	2.464.514	2.487.914
AB Tanımlı Genel Yönetim Borç Stoku / GSYH (%)	43,8	40,0	36,4	32,6	31,3	28,6	27,5	27,1	27,0	27,4

(1) Geçici (Bazı verilerde geriye dönük güncellemeler olabilmektedir).

(2) Avrupa Hesaplar Sistemi 95 (ESA 95) borç ve açık kılavuzu çerçevesinde tanımlanan borç stokudur.

(3) Konsolide edilmemiş Genel Yönetim brüt borç stoku.

(4) Ayarlama kalemleri: Merkezi Yönetimle ilişkin ayarlama kalemleri, kuponsuz DİBS'lerin faiz tutarı, enflasyona endeksli senetlerde anaparadaki TÜFE kaynaklı değer artışı, dolaylıdaki bozuk para stoku ve merkezi yönetimin elindeki DİBS'lerden oluşmaktadır. Diğer Kamu Kurumlarına ilişkin ayarlama kalemleri sözkonusu kurumların elindeki DİBS'lerden oluşmaktadır.

TÜRKİYE'NİN NET DIŞ BORÇ STOKU

Milyon ABD Doları	2009	2010	2011	2012	2013	2014	2015	2016 Ç1	2016 Ç2	2016 Ç3
TÜRKİYE BRÜT DIŞ BORÇ STOKU	268.839	291.785	303.833	339.633	390.087	402.102	397.711	411.818	421.893	416.732
TCMB DIŞ BORÇ STOKU (-)	13.162	11.565	9.334	7.088	5.234	2.484	1.327	1.304	1.167	964
BANKACILIK KESİMİ DIŞ BORÇ STOKU (-)	54.493	81.356	90.158	116.330	154.908	171.341	164.448	170.607	172.816	168.936
BANKACILIK SEKTÖRÜ HARİÇ DIŞ BORÇ STOKU (I)	201.184	198.864	204.341	216.215	229.946	228.277	231.935	239.907	247.910	246.832
PARASAL YETKİLİ VE MEVDUAT BANKALARI VARLIKLARI (1)	57.609	31.630	30.834	38.541	15.232	0	-4.629	640	4.219	6.322
KATILIM VE YATIRIM KALKINMA BANKALARI VARLIKLARI	-2.887	-5.589	-9.158	-12.240	-15.554	-16.529	-16.623	-17.622	-18.070	-18.539
PARASAL SEKTÖR NET DIŞ VARLIKLARI (II) (2)	54.723	26.041	21.676	26.301	-323	-16.529	-21.252	-16.982	-13.850	-12.217
TÜRKİYE NET DIŞ BORÇ STOKU (I-II)	146.461	172.823	182.665	189.914	230.268	244.806	253.187	256.889	261.760	259.049
TÜRKİYE NET DIŞ BORÇ STOKU / GSYH (%) (3) (r)	22,6	22,4	22,0	21,8	24,2	26,2	29,4	30,3	30,7	30,5

(1) Hazine'nin IMF'ye olan yükümlülükleri TCMB'ce yayınlanan Parasal Durum tablosunun Dış Yükümlülükler bölümünde ve Dış Borç Stoku'nda yer almaktadır. Mükerrerliği önlemek amacıyla Hazine'nin IMF'ye olan yükümlülükleri bu kalemden çıkarılmıştır.

(2) 2005 yılından önceki veriler TCMB tarafından yayımdan kaldırılan "bankalar durumu" verileridir. 2005 yılı ve sonrası için ise TCMB tarafından yayımlanan "parasal durum" verileri kullanılmıştır.

(3) Çeyreklik dönemlere ilişkin oranlar, son dört çeyrekteki dolar cinsinden GSYH verileri kullanılarak hesaplanmıştır.

(r) TÜİK tarafından Avrupa Hesaplar Sistemi'ne (ESA-2010) uyum kapsamında ana revizyona tabi tutulan GSYH verileri çerçevesinde 1998 Ç4 dönemi ve bu dönem sonrası için oranlar revize edilmiştir.

HAZİNE GARANTİLERİ

HAZİNE GARANTİLİ DIŞ BORÇ STOKU⁽¹⁾

Milyon ABD Doları	2007	2008	2009	2010	2011	2012	2013	2014	2015	2016 Ç1	2016 Ç2	2016 Ç3
BORÇLUSUNA GÖRE	4.871	5.712	6.618	7.506	8.365	9.751	10.807	11.187	11.480	11.882	12.258	12.474
Merkezi Yönetim	0	0	0	0	0	0	0	0	300	300	300	300
Mahalli İdareler	818	1.079	1.189	1.280	1.206	1.161	1.114	939	789	788	752	751
Fonlar	187	138	91	47	17	3	0	0	0	0	0	0
Kamu Kesimi Finansal Kuruluşlar ⁽²⁾	172	320	876	1.880	2.821	3.994	5.028	5.843	6.351	6.805	7.228	7.412
Kamu Kesimi Finansal Olmayan Kuruluşlar ⁽³⁾	1.242	1.242	1.280	1.187	1.162	1.214	1.158	989	858	857	835	832
Özel Kesim Finansal Kuruluşlar ⁽⁴⁾	2.043	2.637	2.996	3.017	3.121	3.367	3.506	3.416	3.181	3.131	3.143	3.180
Özel Kesim Finansal Olmayan Kuruluşlar	409	296	187	96	38	12	1	0	0	0	0	0
FAİZ YAPISINA GÖRE	4.871	5.712	6.618	7.506	8.365	9.751	10.807	11.187	11.480	11.882	12.258	12.474
Sabit	1.186	1.396	1.503	1.600	1.621	2.005	2.436	3.004	3.217	3.402	3.488	3.687
Değişken	3.498	4.045	4.851	5.678	6.537	7.565	8.215	8.067	8.180	8.408	8.699	8.725
Karma	187	271	264	228	207	181	156	116	83	72	71	63
DÖVİZ YAPISINA GÖRE	4.871	5.712	6.618	7.506	8.365	9.751	10.807	11.187	11.480	11.882	12.258	12.474
ABD Doları	2.167	2.237	2.520	2.956	3.423	4.111	4.610	5.051	5.429	5.527	5.723	5.760
Japon Yeni	89	90	64	33	29	21	26	39	54	63	69	75
Euro	2.565	3.358	4.011	4.498	4.897	5.566	6.125	6.056	5.937	6.186	6.305	6.485
Diğer	50	27	23	19	16	54	46	41	61	106	160	154

(1) Geçici.

(2) Kamu Bankalarından oluşmaktadır.

(3) KİT'lerden ve İZGAZ, İstanbul Olimpiyat Oyunları Hazırlık ve Düzenleme Kurulu'nun yer aldığı diğer kalemlerden oluşmaktadır. Özelleştirilen kuruluşların stokları özelleştirme tarihine kadar bu kalem altında gösterilmektedir.

(4) Özel Kesim Finansal Kuruluşlar kalemi, T. Sınai Kalkınma Bankası A.Ş.'den oluşmaktadır.

HAZİNE GARANTİLİ STOKUN VADEYE KALAN SÜRESİ (1)

Yıl	2016 Ç2		2016 Ç3	
	Vadeye Kalan Süre	Vadeye Kalan Ortalama Süre	Vadeye Kalan Süre	Vadeye Kalan Ortalama Süre
Kamu	10,4	6,0	10,3	5,9
Genel Yönetim	11,3	6,6	11,2	6,6
Merkezi Yönetim	13,8	8,6	13,6	8,3
Mahalli İdareler	10,3	5,8	10,3	5,8
Fonlar	0,4	0,4	0,1	0,1
Finansal Kuruluşlar	10,4	5,9	10,3	5,9
Kamu Bankaları	10,4	5,9	10,3	5,9
Finansal Olmayan Kuruluşlar	9,2	5,8	9,1	5,8
KİT'ler	9,2	5,8	9,1	5,8
Diğer	-	-	-	-
Özel	12,2	6,6	12,2	6,7
Finansal Kuruluşlar	12,2	6,6	12,2	6,7
Bankalar	12,2	6,6	12,2	6,7
Finansal Olmayan Kuruluşlar	-	-	-	-
Şirketler	-	-	-	-
Toplam	10,9	6,2	10,8	6,2

(1) Geçici.

HAZİNE GARANTİSİ SAĞLANAN KREDİLER (2016 Ocak-Kasım)

Borçlu	Kredi Adı / Proje Adı	Kreditörü	Anlaşma Tarihi	Anlaşma Tutarı	Verilen Garanti Oranı	Döviz Cinsi	Vadesi (Yıl)	Ödemesiz Dönemi (Yıl)	ABD Doları Cinsinden Tutar
TSKB	KOBİ'ler, Büyük İşletmeler ve İnovasyon için TSKB III Kredisi	AYB	04.Şub.16	100.000.000	100%	Avro	8	3,5	109.200.000
Ziraat Bankası	Ziraat Bankası KOBİ ve Midcap II B Kredisi	AYB	05.May.16	100.000.000	100%	Avro	8	4	114.920.000
Vakıfbank	Vakıfbank KOBİ B Kredisi	AYB	06.May.16	100.000.000	100%	Avro	12	4	114.460.000
Türk Eximbank	Eximbank KOBİ ve Midcap III Kredisi	AYB	06.May.16	200.000.000	100%	Avro	8	4	228.920.000
İller Bankası	Kentçi Ulaşım Projeleri	İslam Kalkınma Bankası	29.Ağu.16	150.000.000	100%	Avro	20	5	169.365.000
Türk Eximbank	Uzun Vadeli İhracatın Finansmanı Proje Kredisi	Uluslararası İmar ve Kalkınma Bankası	24.Eki.16	300.000.000	100%	USD	22	7	300.000.000
TSKB	TSKB Enerji ve Çevre Kredisi	Avrupa Yatırım Bankası	28.Eki.16	100.000.000	100%	Avro	12	4,5	109.150.000
TSKB	Jeotermal Geliştirme Projesi	Uluslararası İmar ve Kalkınma Bankası	30.Kas.16	150.000.000	100%	USD	28	7	150.000.000
TKB	Jeotermal Geliştirme Projesi	Uluslararası İmar ve Kalkınma Bankası	30.Kas.16	100.000.000	100%	USD	25	10	100.000.000
TOPLAM									1.396.015.000

HAZİNE GARANTİSİ SAĞLANAN KREDİLER⁽¹⁾ (2003 - 2016)

Milyon ABD Doları	2003	2004	2005	2006	2007	2008	2009	2010	2011	2012	2013	2014	2015	2016 Kas
Kamu	0	2	209	2.044	637	1.393	2.178	1.101	790	1.022	1.858	2.085	2.463	1.028
Finansal Kuruluşlar	0	0	0	255	410	731	1.652	754	790	1.022	1.858	1.339	2.163	1.028
KİT'ler	0	0	61	961	0	444	184	0	0	0	0	746	0	0
Mahalli İdareler	0	2	148	827	227	217	341	347	0	0	0	0	0	0
Merkezi Yönetim	0	0	0	0	0	0	0	0	0	0	0	0	300	0
Özel	218	806	590	255	266	607	582	100	607	319	692	370	260	368
TOPLAM	218	808	799	2.299	903	1.999	2.759	1.201	1.397	1.341	2.550	2.456	2.723	1.396

(1) Taahhüt bazında.

BORÇ ÜSTLENİMİNE TABİ KREDİ ANLAŞMALARI

Proje Adı	KÖİ Modeli	Borç Üstlenim Anlaşması Tarihi	Toplam Proje Maliyeti (ABD Doları)	Kredi Tutarı (ABD Doları)
Avrasya Tüneli Projesi	Yap-İşlet-Devret	11.12.2012	1.239.863.000	960.000.000
Kuzey Marmara Otoyolu Odayeri-Paşaköy (3. Boğaz Köprüsü Dahil) Kesimi	Yap-İşlet-Devret	13.05.2014	3.456.244.239	2.318.000.000
		11.03.2016		420.000.000
Gebze-Orhangazi-İzmir (İzmit Körfez Geçişi ve Bağlantı Yolları Dahil) Otoyolu	Yap-İşlet-Devret	05.06.2015	6.312.392.047	4.956.312.328
Toplam			11.008.499.286	8.654.312.328

HAZİNE GARANTİLİ KREDİLERİN GERİ ÖDEMELERİ (2016 Ocak-Kasım)

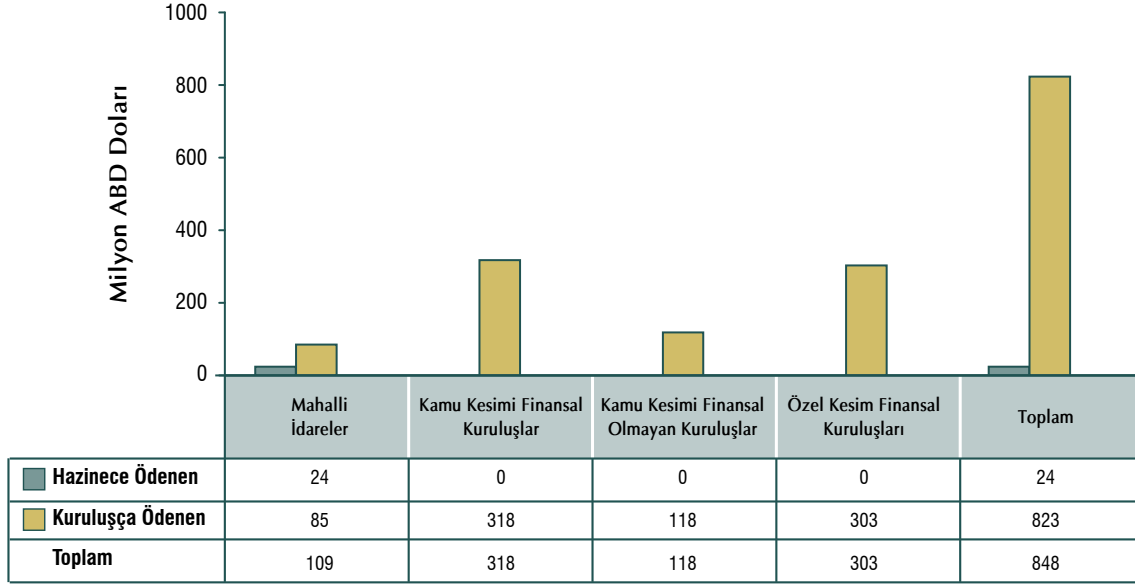

HAZİNE GARANTİLİ KREDİLERİN GERİ ÖDEMELERİ (2006 - 2016)

BÜTÇE SINIFLAMASI (Milyon ABD Doları)	2006	2007	2008	2009	2010	2011	2012	2013	2014	2015	2016 ⁽¹⁾	Toplam
Mahalli İdareler	237	187	145	159	173	152	136	132	139	130	109	1.696
Hazinece Üstlenilen	138	85	54	50	57	47	41	32	32	28	24	586
Kuruluşça Ödenen	99	101	91	109	116	105	95	100	107	103	85	1.110
Fonlar	85	67	60	56	49	33	15	2	0	0	0	367
Hazinece Üstlenilen	0	0	0	0	0	0	0	0	0	0	0	0
Kuruluşça Ödenen	85	67	60	56	49	33	15	2	0	0	0	367
Kamu Kesimi Finansal Kuruluşlar	114	43	24	31	52	57	80	102	194	296	318	1.311
Hazinece Üstlenilen	0	0	0	0	0	0	0	0	0	0	0	0
Kuruluşça Ödenen	114	43	24	31	52	57	80	102	194	296	318	1.311
Kamu Kesimi Finansal Olmayan Kuruluşlar	333	251	250	214	185	176	171	226	237	203	118	2.366
Hazinece Üstlenilen	74	116	83	121	6	1	0	0	0	0	0	400
Kuruluşça Ödenen	260	136	167	92	180	176	171	226	237	203	118	1.965
Özel Kesim Finansal Kuruluşları	61	116	225	202	207	263	345	346	373	357	303	2.798
Hazinece Üstlenilen	0	0	0	0	0	0	0	0	0	0	0	0
Kuruluşça Ödenen	61	116	225	202	207	263	345	346	373	357	303	2.798
Özel Kesim Finansal Olmayan Kuruluşlar	247	150	129	113	94	59	27	11	1	0	0	831
Hazinece Üstlenilen	0	0	0	0	0	0	0	0	0	0	0	0
Kuruluşça Ödenen	247	150	129	113	94	59	27	11	1	0	0	831
Toplam	1.076	814	834	774	760	739	774	820	943	986	848	9.368
Hazinece Üstlenilen	211	201	137	171	62	47	41	32	32	28	24	986
Kuruluşça Ödenen	865	613	697	603	698	692	734	788	911	958	823	8.382

(1) 30.11.2016 itibarıyla.

RİSK HESABI (1)

Bin ₺	2015 Kasım	2016 Kasım
Ödeme Toplamı	61.591	72.822
Finansal Olmayan Kuruluşlar	0	0
Finansal Kuruluşlar	0	0
Özel Kesim Finansal Kuruluşları	0	0
Yap-İşlet-Devret	0	0
Mahalli İdareler	61.591	72.822
Merkezi Yönetim	0	0
Kur Farkı Ödemesi	0	0
Gelirler Toplamı⁽²⁾	89.392	353.055
Finansal Olmayan Kuruluşlar	574	0
Finansal Kuruluşlar	6.284	4.829
Özel Kesim Finansal Kuruluşları	0	0
Yap-İşlet-Devret	0	0
Mahalli İdareler	24.231	281.977
Merkezi Yönetim	0	0
Nema Geliri	58.303	66.249

- (1) Risk Hesabı, Hazine garantileri kapsamında Müsteşarlık tarafından ödenen bütün tutarların karşılandığı TCMB nezdinde oluşturulan Müsteşarlığa ait hesaptır.
(2) Geçici.

HAZİNE GARANTİLİ KREDİLERİN GERİ ÖDEME PROJeksiYONLARI (1)

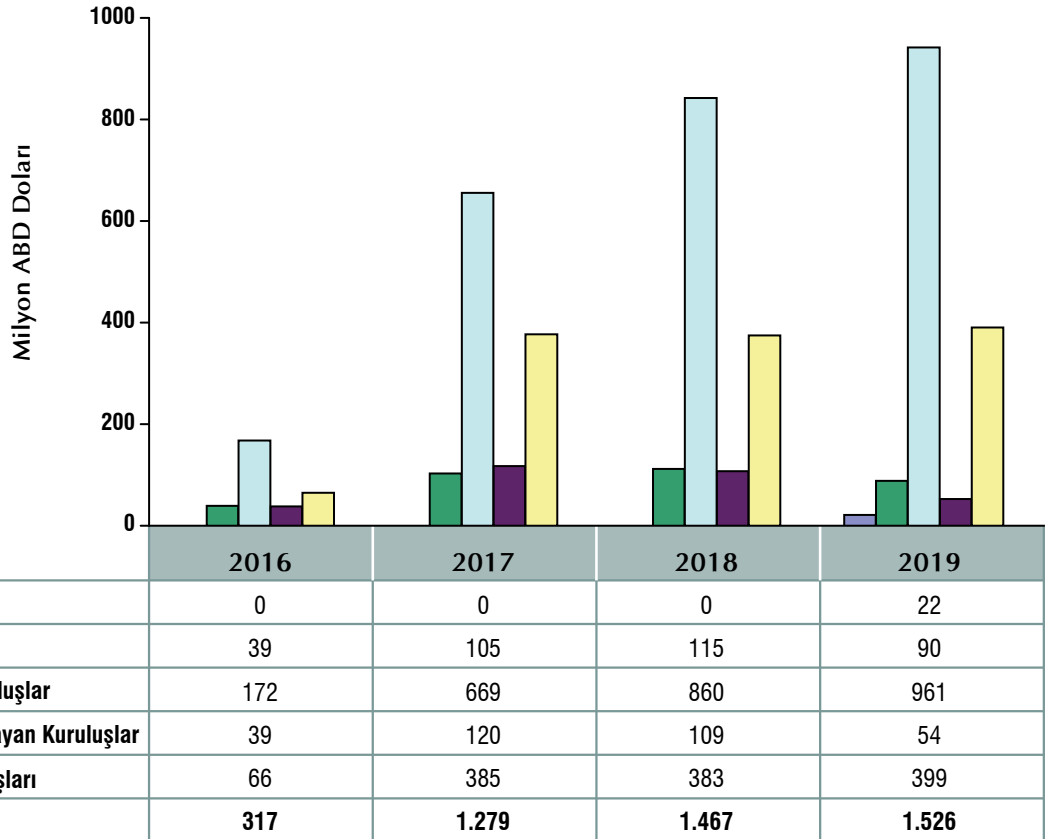

(1) Geçici, 30.09.2016 itibarıyla.

KAMU KURULUŞLARINCA SAĞLANAN HAZİNE GARANTİSİZ DIŞ KREDİLER

HAZİNE GARANTİSİ OLMADAN SAĞLANAN DIŞ KREDİLER (2016 Ocak-Kasım)

Borçlu	Proje Adı	Kreditörü	Anlaşma Tarihi	Anlaşma Tutarı	Döviz Cinsi	Vadesi (Yıl)	Ödemesiz Dönem (Yıl)	ABD Doları Cinsinden Tutarı
T. İhracat Kredi Bankası	Tahvil	Citibank N.A.	01.02.2016	500.000.000,00	USD	5,0	-	500.000.000,00
T. Halk Bankası	Finansman	ING Bank N.V.	15.03.2016	75.000.000,00	USD	2,0	2,0	75.000.000,00
İstanbul Büyükşehir Belediyesi	İstanbul Kabataş-Mahmutbey Metro Projesi-Mecidiyeköy-Mahmutbey Etabı	International Finance Corporation (IFC)	16.03.2016	110.000.000,00	EUR	3,0	12,6	122.100.000,00
İstanbul Büyükşehir Belediyesi	İstanbul Kabataş-Mahmutbey Metro Projesi-Mecidiyeköy-Mahmutbey Etabı	Intesa Sanpaolo SpA Bankası	16.03.2016	159.000.000,00	EUR	3,0	12,6	176.490.000,00
T. İhracat Kredi Bankası	Finansman	The Bank of Tokyo-Mitsubishi UFJ Ltd. (BTMU)	02.03.2016	265.227.272,73	EUR	2,1	2,1	288.670.250,00
T.C. Ziraat Bankası	Finansman	Bank of America ML	31.03.2016	1.100.000.000,00	USD	1,0	1,0	1.100.000.000,00
T. Halk Bankası	Finansman	Fransız Kalkınma Ajansı-AFD	27.04.2016	100.000.000,00	EUR	12,0	4,5	112.810.000,00
T. İhracat Kredi Bankası	Finansman	Vida Finance Public Ltd. Company	14.06.2016	23.800.000.000,00	JPY	3,0	3,0	224.464.774,12
T. İhracat Kredi Bankası	Finansman	Citibank N.A.	30.06.2016	750.000.000,00	USD	10,0	3,5	750.000.000,00
T. Halk Bankası	Finansman	HSBC Bank Plc	30.06.2016	500.000.000,00	USD	5,0	5,0	500.000.000,00
T. İhracat Kredi Bankası	Finansman	Mizuho Bank, Ltd.	21.07.2016	109.727.272,73	EUR	2,0	2,0	120.732.918,18
T. Halk Bankası	Finansman	Bank of America N.A.	06.10.2016	100.000.000,00	USD	1,0	1,0	100.000.000,00
T. Halk Bankası	Finansman	Morgan Stanley & Co. International Ltd.	12.10.2016	52.665.600,00	USD	1,0	1,0	52.665.600,00
T. İhracat Kredi Bankası	Finansman	Citibank N.A.	20.10.2016	500.000.000,00	USD	7,0	7,0	500.000.000,00
T. İhracat Kredi Bankası	Finansman	ING Bank, a Branch Of Ing-Diba Ag	08.11.2016	200.000.000,00	USD	10,0	3,5	200.000.000,00
Toplam								4.822.933.542,30

HAZİNE ALACAKLARI

HAZİNE ALACAK STOKU (1)

	2015		2016 Kasım	
	Milyon ₺	%	Milyon ₺	%
Mahalli İdareler	12.163	68,6	12.478	70,0
KİT'ler	2.375	13,4	2.436	13,7
Bankalar	355	2,0	315	1,8
Sosyal Güvenlik Kuruluşları	9	0,1	9	0,0
Kamu Bankaları	659	3,7	649	3,6
Kamu İşletmeleri	476	2,7	257	1,4
Merkezi Yönetim	1.690	9,5	1.676	9,4
Organizasyonlar (2)	0	0,0	0	0,0
Sigorta Kuruluşları	0	0,0	0	0,0
Özel Kuruluşlar (3)	2	0,0	2	0,0
Vakıflar (4)	7	0,0	0	0,0
TOPLAM	17.734	100	17.822	100

(1) Geçici. Vadesi geçmiş ve gelecek alacak stok verilerini içermektedir.

(2) Organize sanayi bölgeleri, birlikler ve İstanbul Olimpiyat Oyunları Hazırlık ve Düzenleme Kurulu'ndan oluşmaktadır.

(3) Özelleştirilmiş KİT'ler ve vakıf şirketlerinden oluşmaktadır.

(4) Vakıf üniversiteleri ile Türkiye Teknoloji Geliştirme Vakfı'ndan oluşmaktadır.

VADESİ GEÇMİŞ ALACAK STOKU (1)

	2015		2016 Kasım	
	Milyon ₺	%	Milyon ₺	%
Mahalli İdareler	3.411	86,7	3.192	81,2
KİT'ler	425	10,8	634	16,1
Merkezi Yönetim	100	2,5	106	2,7
TOPLAM	3.935	100	3.931	100,0

(1) Geçici.

VADESİ GEÇMİŞ ALACAK STOKU (2016 Kasım)

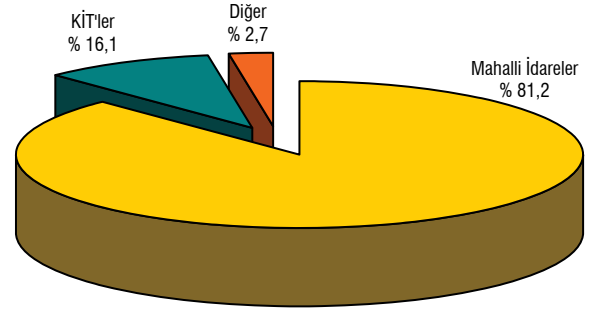

VADESİ GELECEK ALACAK STOKU (1)

	2015		2016 Kasım	
	Milyon ₺	%	Milyon ₺	%
Mahalli İdareler	8.752	63,4	9.286	66,8
KİT'ler	1.950	14,1	1.802	13,0
Bankalar	355	2,6	315	2,3
SGK	9	0,1	9	0,1
Kamu Bankaları	659	4,8	649	4,7
Kamu İşletmeleri	476	3,4	257	1,9
Merkezi Yönetim	1.590	11,5	1.571	11,3
Organizasyonlar	0	0,0	0	0,0
Sigorta Kuruluşları	0	0,0	0	0,0
Özel Kuruluşlar	2	0,0	2	0,0
Vakıflar	7	0,0	0	0,0
TOPLAM	13.799	100	13.891	100

(1) Geçici.

VADESİ GELECEK ALACAK STOKU (2016 Kasım)

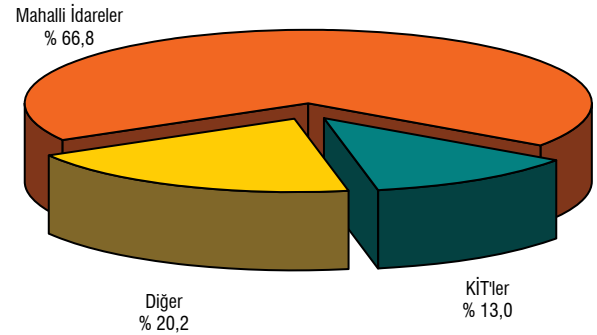

VADESİ GELECEK ALACAK STOKUNUN VADEYE KALAN SÜRESİ (1) (2)

Yıl	2015 Aralık		2016 Kasım	
	Vadeye Kalan Süre	Vadeye Kalan Ortalama süre	Vadeye Kalan Süre	Vadeye Kalan Ortalama Süre
Mahalli İdareler	12,7	6,5	12,4	6,1
KİT'ler	11,4	6,0	12,3	6,3
Bankalar	5,4	2,8	5,3	2,8
Kamu Bankaları	9,0	5,1	8,6	4,8
Merkezi Yönetim	4,9	3,8	3,9	3,0
Kamu İşletmeleri	2,4	1,1	1,9	0,9
Organizasyonlar (3)	-	-	-	-
Sigorta Kuruluşları	-	-	-	-
Vakıflar (4)	0,5	0,3	-	-
Özel Kuruluşlar (5)	4,0	1,4	3,1	0,7
Sosyal Güvenlik Kurumu	9,1	4,8	8,7	4,6
Toplam	9,2	5,0	9,4	5,1

(1) 5216 ve 5393 sayılı kanunlar kapsamında takas, mahsup ve kesinti işlemine tabi tutularak uzlaşma sağlanan borçlar hariç.

(2) Vadesi geçmiş alacak stokunu içermemektedir.

(3) Organize sanayi bölgeleri, birlikler ve İstanbul Olimpiyat Oyunları Hazırlık ve Düzenleme Kurulundan oluşmaktadır.

(4) Vakıf üniversiteleri ile Türkiye Teknoloji Geliştirme Vakfı'ndan oluşmaktadır.

(5) Özelleştirilmiş KİT'ler ve vakıf şirketlerinden oluşmaktadır.

HAZİNE ALACAKLARINDAN YAPILAN TAHSİLAT (1)

	2012		2013		2014		2015		2016 Kasım	
	Milyon ₺	%	Milyon ₺	%	Milyon ₺	%	Milyon ₺	%	Milyon ₺	%
Mahalli İdareler	779	29,9	1.356	55,4	827	33,2	184	15,1	538	39,8
KİT'ler	1.297	49,7	422	17,2	1.050	42,1	457	37,4	268	19,8
Bankalar	54	2,1	159	6,5	112	4,5	122	10,0	80	5,9
Kamu Bankaları	115	4,4	186	7,6	163	6,5	143	11,7	101	7,5
Kamu İşletmeleri	260	10,0	227	9,3	234	9,4	219	17,9	259	19,2
Merkezi Yönetim	75	2,9	71	2,9	81	3,2	88	7,2	99	7,3
Organizasyonlar	7	0,3	11	0,4	5	0,2	1	0,0	0	0,0
Sigorta Kuruluşları	14	0,5	13	0,5	14	0,6	0	0,0	0	0,0
Özel Kuruluşlar	1	0,0	1	0,0	1	0,0	1	0,1	1	0,0
Vakıflar	4	0,2	0	0,0	5	0,2	6	0,5	7	0,5
Sosyal Güvenlik Kurumu	1	0,1	1	0,0	1	0,0	1	0,1	1	0,1
TOPLAM	2.606	100	2.446	100	2.493	100	1.222	100	1.352	100

(1) Geçici.

HAZİNE ALACAKLARINDAN YAPILAN TAHSİLAT (2016 Ocak - Kasım)

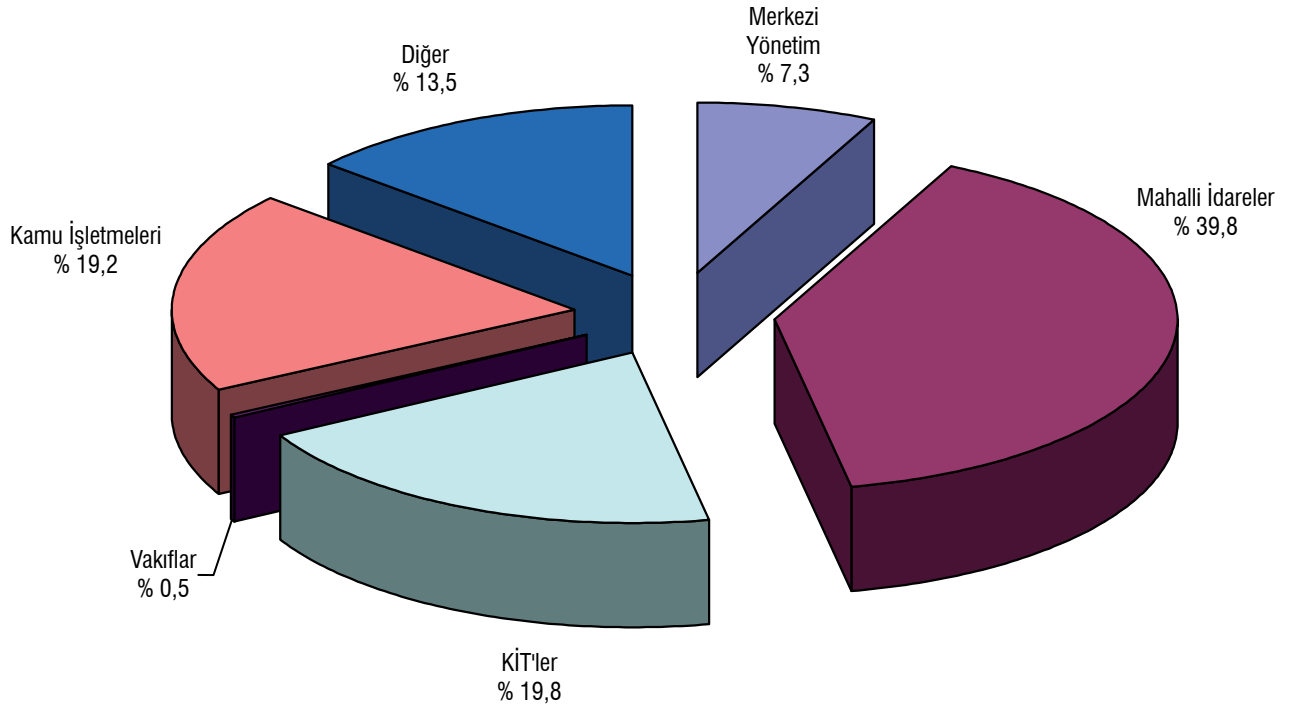

TÜRKİYENİN KREDİ NOTU GELİŞİMİ

UZUN VADELİ YABANCI PARA

	Standard & Poor's	Moody's	Fitch	JCR	IIRA	R&I	DBRS
2009 Sonu	BB- (durağan)	Ba3 (pozitif)	BB+ (durağan)	BB- (durağan)	BB+ (durağan)		
08.01.2010		Ba2 (durağan)					
01.02.2010				BB (durağan)			
19.02.2010	BB (pozitif)						
05.10.2010		Ba2 (pozitif)					
24.11.2010			BB+ (pozitif)				
2010 Sonu	BB (pozitif)	Ba2 (pozitif)	BB+ (pozitif)	BB (durağan)	BB+ (durağan)		
23.11.2011			BB+ (durağan)				
2011 Sonu	BB (pozitif)	Ba2 (pozitif)	BB+ (durağan)	BB (durağan)	BB+ (durağan)		
05.01.2012					BBB- (durağan)		
01.05.2012	BB (durağan)						
20.06.2012		Ba1 (pozitif)					
20.09.2012						BB+ (pozitif)	
05.11.2012			BBB- (durağan)				
2012 Sonu	BB (durağan)	Ba1 (pozitif)	BBB- (durağan)	BB (durağan)	BBB- (durağan)	BB+ (pozitif)	
27.03.2013	BB+ (durağan)						
16.05.2013		Baa3 (durağan)					
23.05.2013				BBB- (durağan)			BBB Low (durağan)
2013 Sonu	BB+ (durağan)	Baa3 (durağan)	BBB- (durağan)	BBB- (durağan)	BBB- (durağan)	BB+ (pozitif)	BBB Low (durağan)
07.02.2014	BB+ (negatif)						
21.02.2014						BB+ (durağan)	
11.04.2014		Baa3 (negatif)					
2014 Sonu	BB+ (negatif)	Baa3 (negatif)	BBB- (durağan)	BBB- (durağan)	BBB- (durağan)	BB+ (durağan)	BBB Low (durağan)
2015 Sonu	BB+ (negatif)	Baa3 (negatif)	BBB- (durağan)	BBB- (durağan)	BBB- (durağan)	BB+ (durağan)	BBB Low (durağan)
06.05.2016	BB+ (durağan)						
20.07.2016	BB (negatif)						
29.07.2016							BB High (negatif)
19.08.2016			BBB- (negatif)				
23.09.2016		Ba1 (durağan)					
04.11.2016	BB (durağan)						
Mevcut Durum	BB (durağan)	Ba1 (durağan)	BBB- (negatif)	BBB- (durağan)	BBB- (durağan)	BB+ (durağan)	BB High (negatif)

UZUN VADELİ TL

	Standard & Poor's	Moody's	Fitch	JCR	IIRA	R&I	DBRS
2009 Sonu	BB (durağan)	Ba3 (pozitif)	BB+ (durağan)	BB- (durağan)	BBB- (durağan)		
08.01.2010		Ba2 (durağan)					
01.02.2010							
19.02.2010	BB+ (pozitif)						
05.10.2010		Ba2 (pozitif)					
24.11.2010			BB+ (pozitif)				
2010 Sonu	BB+ (pozitif)	Ba2 (pozitif)	BB+ (pozitif)	BB- (durağan)	BBB- (durağan)		
20.09.2011	BBB- (pozitif)						
23.11.2011			BB+ (durağan)				
2011 Sonu	BBB- (pozitif)	Ba2 (pozitif)	BB+ (durağan)	BB- (durağan)	BBB- (durağan)		
05.01.2012					BBB (durağan)		
01.05.2012	BBB- (durağan)						
20.06.2012		Ba1 (pozitif)					
28.06.2012				BB (pozitif)			
05.11.2012			BBB (durağan)				
2012 Sonu	BBB- (durağan)	Ba1 (pozitif)	BBB (durağan)	BB (pozitif)	BBB (durağan)		
27.03.2013	BBB (durağan)						
16.05.2013		Baa3 (durağan)					
23.05.2013				BBB- (durağan)			BBB (durağan)
2013 Sonu	BBB (durağan)	Baa3 (durağan)	BBB (durağan)	BBB- (durağan)	BBB (durağan)		BBB (durağan)
07.02.2014	BBB (negatif)						
11.04.2014		Baa3 (negatif)					
2014 Sonu	BBB (negatif)	Baa3 (negatif)	BBB (durağan)	BBB- (durağan)	BBB (durağan)		BBB (durağan)
08.05.2015	BBB- (negatif)						
2015 Sonu	BBB- (negatif)	Baa3 (negatif)	BBB (durağan)	BBB- (durağan)	BBB (durağan)		BBB (durağan)
06.05.2016	BBB- (durağan)						
20.07.2016	BB+ (negatif)						
21.07.2016							BBB Low (negatif)
22.07.2016			BBB- (durağan)				
19.08.2016			BBB- (negatif)				
23.09.2016		Ba1 (durağan)					
04.11.2016	BB+ (durağan)						
Mevcut Durum	BB+ (durağan)	Ba1 (durağan)	BBB- (negatif)	BBB- (durağan)	BBB (durağan)		BBB Low (negatif)

Not: Uluslararası İslami Kredi Derecelendirme Kuruluşu (IIRA) 5 Ocak 2012 tarihinde, Türkiye'nin uzun vadeli yabancı para cinsinden kredi notunu BBB-, uzun vadeli TL cinsi kredi notunu ise BBB olarak belirlemiştir.

TAKVİM

Ocak 2017 İç Borçlanma Takvimi

	I. Hafta	II. Hafta	III. Hafta	IV. Hafta	V. Hafta
İhale Duyurusu	06/01	13/01	-	-	-
Kuponsuz DİBS İhalesi	-	-	17/01	-	-
Sabit Kuponlu DİBS İhalesi	02-03/01	-	-	-	-
Değişken Kuponlu DİBS İhalesi	02/01	-	-	-	-
TÜFE Endeksli DİBS İhalesi	-	10/01	-	-	-
Kira Sertifikası İhracı	-	-	-	-	-
Aylık Borçlanma Stratejisi Duyurusu	-	-	-	-	31/01

Şubat 2017 İç Borçlanma Takvimi

	I. Hafta	II. Hafta	III. Hafta	IV. Hafta	V. Hafta
İhale Duyurusu	03/02	10/02	17/02	-	-
Kuponsuz DİBS İhalesi	-	07/02	-	-	-
Sabit Kuponlu DİBS İhalesi	-	-	14/02	21/02	-
Değişken Kuponlu DİBS İhalesi	-	-	-	-	-
TÜFE Endeksli DİBS İhalesi	-	-	-	-	-
Kira Sertifikası İhracı	-	-	14/02	-	-
Aylık Borçlanma Stratejisi Duyurusu	-	-	-	-	28/02

Mart 2017 İç Borçlanma Takvimi

	I. Hafta	II. Hafta	III. Hafta	IV. Hafta	V. Hafta
İhale Duyurusu	03/03	-	17/03	-	-
Kuponsuz DİBS İhalesi	-	-	-	21/03	-
Sabit Kuponlu DİBS İhalesi	-	06-07/03	-	-	-
Değişken Kuponlu DİBS İhalesi	-	07/03	-	-	-
TÜFE Endeksli DİBS İhalesi	-	06/03	-	-	-
Kira Sertifikası İhracı	-	-	-	-	-
Aylık Borçlanma Stratejisi Duyurusu	-	-	-	-	31/03

PİYASA YAPICILARI

Banka Adı	İnternet Adresi	Telefon
Akbank	www.akbank.com.tr	0-212-270 00 44
DenizBank A.Ş.	www.denizbank.com	0-212-336 40 00
Deutsche Bank A.Ş.	www.deutschebank.com.tr	0-212-317 01 00
Finansbank A.Ş.	www.finansbank.com.tr	0-212-318 59 01
HSBC Bank A.Ş.	www.hsbc.com.tr	0-212-366 30 00
ING Bank A.Ş.	www.ingbank.com.tr	0-212-335 10 00
T. Ekonomi Bankası A.Ş.	www.teb.com.tr	0-216-635 35 35
T.C. Ziraat Bankası	www.ziraat.com.tr	0-212-285 22 80
T. Garanti Bankası A.Ş.	www.garanti.com.tr	0-212-318 18 18
T. Halk Bankası A.Ş.	www.halkbank.com.tr	0-216-503 70 70
T. İş Bankası A.Ş.	www.isbank.com.tr	0-212-316 00 00
T. Vakıflar Bankası T.A.O.	www.vakifbank.com.tr	0-212-316 70 00
Yapı Ve Kredi Bankası	www.ykb.com.tr	0-212-339 70 00

VERİ YAYIMLAMA TAKVİMİ

Verinin Adı	Yayımlanma Tarihi
Merkezi Yönetim Borç İstatistikleri	
Merkezi Yönetim İç Borç İstatistikleri	
Borçlanma İstatistikleri	
İç Borçlanmanın Ortalama Maliyeti	Her ayın 8'i / takip eden iş günü
İç Borçlanmanın Ortalama Vadesi	Her ayın 8'i / takip eden iş günü
TL Cinsi Kuponsuz Senetler	İhale sonrası
TL Cinsi Sabit Faizli Kuponlu Senetler	İhale sonrası
TUFE'ye Endeksli Tahviller	İhale sonrası
TL Cinsi Değişken Faizli Kuponlu Tahviller	İhale sonrası
Gelire Endeksli Senetler	İhale sonrası
Arşiv	
Değişim İhaleleri (2003 - 2010)	
Döviz Cinsi Değişken Faizli Kuponlu Senetler (2004 - 2006)	
Döviz Cinsi Kuponsuz Senetler (2001 - 2007)	
Döviz Cinsi Sabit Faizli Kuponlu Senetler (2003 - 2010)	
Gelire Endeksli Senet Satışları (2009 - 2011)	
Geri Alım İhaleleri (2006 - 2010)	
TL Cinsi Değişken Faizli Kuponlu Tahviller (1999-2011)	
TL Cinsi Kuponsuz Senetler (1998 - 2011)	
TL Cinsi Sabit Faizli Kuponlu Senetler (2003 - 2011)	
TUFE'ye Endeksli Tahviller (1998 - 2011)	
Ödeme İstatistikleri	
Merkezi Yönetim İç Borç Ödemeleri	Her ayın 20'si / takip eden iş günü
Merkezi Yönetim İç Borç Ödeme Projeksiyonları (Aylık)	Her ayın 20'si / takip eden iş günü
Merkezi Yönetim İç Borç Ödeme Projeksiyonları (Yıllık)	Her ayın 20'si / takip eden iş günü
Merkezi Yönetim İç Borç Stoku DBS Listesi	Her Pazartesi
2000-2001 Krizi Nedeniyle İhraç Edilen Senetlere İlişkin Bilgiler	
Nakit Dışı İç Borç Stoku	Her ayın 20'si / takip eden iş günü
Merkezi Yönetim İç Borç Stokunun Elinde Bulunduranlara Göre Dağılımı	
İç Borç Stokunun Elinde Bulunduranlara Göre Dağılımı	Her ayın 20'si / takip eden iş günü
Arşiv	
İç Borç Stokunun Elinde Bulunduranlara Göre Dağılımı (2006 - 2010)	
Merkezi Yönetim Dış Borç İstatistikleri	
Borçlanma İstatistikleri	
Merkezi Yönetim Kapsamında Sağlanan Program ve Proje Kredileri	Her ayın son iş günü
Merkezi Yönetim Yurt Dışı Tahvil İhraçları	İhraç Sonrası
Ödeme İstatistikleri	
Merkezi Yönetim Dış Borç Ödemeleri	Her Ayın 20'si / Takip Eden İş Günü
Merkezi Yönetim Dış Borç Ödeme Projeksiyonları (Aylık)	Her Ayın 20'si / Takip Eden İş Günü
Merkezi Yönetim Dış Borç Ödeme Projeksiyonları (Yıllık)	Her Ayın 20'si / Takip Eden İş Günü
Merkezi Yönetim Dış Borç Stoku	Her Ayın 20'si / Takip Eden İş Günü
Arşiv	
Merkezi Yönetim Dış Borç Stoku (1986-...)	
Merkezi Yönetim Borç Stoku İstatistikleri	
Merkezi Yönetim Borç Stoku Enstrüman Dağılımı	Her Ayın 20'si / Takip Eden İş Günü
Merkezi Yönetim Borç Stoku Faiz Yapısı	Her Ayın 20'si / Takip Eden İş Günü
Merkezi Yönetim Borç Stokunun Vadeye Kalan Ortalama Süresi	Her Ayın 20'si / Takip Eden İş Günü
Arşiv	
Merkezi Yönetim Borç Stoku Enstrüman Dağılımı (2002 - 2010)	
Merkezi Yönetim Borç Stoku Faiz Yapısı (2003 - 2010)	
AB Tanımlı Genel Yönetim Borç Stoku İstatistikleri	
Avrupa Birliği Tanımlı Genel Yönetim Borç Stoku	3, 6, 9 ve 12. ayların son iş günleri
Kamu Net Borç Stoku İstatistikleri	
Kamu Net Borç Stoku	3, 6, 9 ve 12. ayların son iş günleri
Türkiye Dış Borç İstatistikleri	
Türkiye Brüt Dış Borç Stoku İstatistikleri	
Türkiye Brüt Dış Borç Stoku	3, 6, 9 ve 12. ayların son iş günleri
Türkiye Brüt Dış Borç Stoku Alacaklı Dağılımı	3, 6, 9 ve 12. ayların son iş günleri
Kamu Sektörü Dış Borç Stoku Alacaklı Dağılımı	3, 6, 9 ve 12. ayların son iş günleri
TÇMB Dış Borç Stoku Alacaklı Dağılımı	3, 6, 9 ve 12. ayların son iş günleri
Özel Sektör Dış Borç Stoku Alacaklı Dağılımı	3, 6, 9 ve 12. ayların son iş günleri
Türkiye Brüt Dış Borç Stoku Borçlu Dağılımı	3, 6, 9 ve 12. ayların son iş günleri
Türkiye Brüt Dış Borç Stoku Döviz Dağılımı	3, 6, 9 ve 12. ayların son iş günleri
Yurt Dışı Piyasalarda İhraç Edilen Tahvil Stoku	3, 6, 9 ve 12. ayların son iş günleri
Arşiv	
Türkiye Brüt Dış Borç Stoku (Arşiv)	
Türkiye Dış Borç Ödeme Projeksiyonları	3, 6, 9 ve 12. ayların son iş günleri
Türkiye Dış Borç Ödeme Projeksiyonları	3, 6, 9 ve 12. ayların son iş günleri
Türkiye Net Dış Borç Stoku İstatistikleri	
Türkiye Net Dış Borç Stoku	3, 6, 9 ve 12. ayların son iş günleri
Hazine Nakit Dengesi Gerçekleşmeleri	
Hazine Nakit Dengesi Gerçekleşmeleri	Her ayın 6 ncı iş günü
Arşiv	
Hazine Nakit Dengesi Gerçekleşmeleri (2005-2011)	
Hazine Alacak Verileri	
Kaynakları İtibarıyla Hazine Alacakları	
Hazine Garantili Kredilerin Üstleniminden Doğan Alacaklar	Her Ayın 20'si / Takip Eden İş Günü
İkrazlardan Doğan Alacaklar	Her Ayın 20'si / Takip Eden İş Günü
Arşiv	
Hazine Garantili Kredilerin Üstleniminden Doğan Alacaklar (1992-2005)	
Hazine Alacaklarından Tahsilat	
Hazine Alacaklarından Tahsilat	Her Ayın 20'si / Takip Eden İş Günü
Hazine Alacak Stoku	
Hazine Alacak Stoku	Her Ayın 20'si / Takip Eden İş Günü
Vadesi Geçmiş Hazine Alacak Stoku	Her Ayın 20'si / Takip Eden İş Günü
Vadesi Gelmemiş Hazine Alacak Stoku	Her Ayın 20'si / Takip Eden İş Günü
Hazine Garantilerine İlişkin Veriler	
Hazine Geri Ödeme Garantileri	
Hazine Geri Ödeme Garantisi ile Sağlanan Krediler	3, 6, 9 ve 12. ayların son iş günleri
Hazine Garantisi ile Sağlanan Krediler	3, 6, 9 ve 12. ayların son iş günleri
Hazine Garantisi ile Sağlanan Krediler - Alacaklı Dağılımı	
Hazine Garantili Kredilerin Geri Ödemeleri	Her Ayın 20'si / Takip Eden İş Günü
Hazine Garantili Kredilerin Geri Ödemeleri	3, 6, 9 ve 12. ayların son iş günleri
Hazine Garantili Kredilerin Geri Ödemeleri	
Hazine Garantili Kredilerin Geri Ödeme Projeksiyonları	Her Ayın 20'si / Takip Eden İş Günü
Hazine Garantili Dış Borç Stoku	3, 6, 9 ve 12. ayların son iş günleri
Hazine Garantili Dış Borç Stoku	3, 6, 9 ve 12. ayların son iş günleri
Hazine Garantili Borç Stoku - Alacaklı Dağılımı	
Hazine Yatırım Garantileri	
Hazine Yatırım Garantisi İçeren KÖİ Projeleri	6. ve 12. ayların 20'si / takip eden iş günü
Kamu Kuruluşlarının Hazine Garantisiz Dış Borçları	
Kamu Kuruluşlarının Sağlanan Hazine Garantisiz Dış Krediler	Her Ayın 20'si / Takip Eden İş Günü
Kamu Kuruluşlarının Sağlanan Hazine Garantisiz Dış Kredi Stoku	3, 6, 9 ve 12. ayların son iş günleri
Bütçe Finansmanı İstatistikleri	
Genel Bütçe Dengesi ve Finansmanı	Her Ayın 20'si / Takip Eden İş Günü
Merkezi Yönetim Bütçe Dengesi ve Finansmanı	Her Ayın 20'si / Takip Eden İş Günü
Arşiv	
Genel Bütçe Dengesi ve Finansmanı (2006-2010)	
Merkezi Yönetim Bütçe Dengesi ve Finansmanı (2006-2010)	
Konsolide Kamu Sektörü Gerçekleşmeleri	
Merkezi Yönetim Bütçesi Program Tanımlı Faiz Dışı Dengesi	Her Ayın 20'si / Takip Eden İş Günü
Arşiv	
Konsolide Kamu Sektörü Gerçekleşmeleri (2004-2010)	
Merkezi Yönetim Bütçesi Program Tanımlı Faiz Dışı Dengesi (2004-2010)	

EK TABLOLAR

MERKEZİ YÖNETİM DIŞ BORÇ STOKU (1)

Milyon ABD Doları	2006	2007	2008	2009	2010	2011	2012	2013	2014	2015	2016 Kasım
MERKEZİ YÖNETİM DIŞ BORÇ STOKU	66.577	67.121	69.757	74.054	78.085	79.184	81.710	85.663	85.163	81.738	82.918
Kredi	30.230	28.377	30.851	33.155	33.900	32.657	30.501	30.010	26.988	24.294	22.794
Uluslararası Kuruluşlar	19.424	17.280	18.912	21.385	20.868	18.808	17.722	18.411	17.206	16.071	15.045
(IMF)	10.759	7.144	8.563	7.935	5.629	2.885	864	0	0	0	0
(SDR Tahsisatı) (2)	0	0	0	1.499	1.478	1.476	1.474	1.477	1.389	1.330	1.297
Hükümet Kuruluşları	5.077	4.932	5.538	5.657	6.307	6.510	5.940	5.175	4.755	4.356	4.228
Ticari Bankalar	5.729	6.165	6.401	6.113	6.725	7.339	6.838	6.423	5.028	3.867	3.521
Tahvil	36.347	38.744	38.907	40.899	44.185	46.527	51.209	55.654	58.175	57.444	60.124

%	2006	2007	2008	2009	2010	2011	2012	2013	2014	2015	2016 Kasım
MERKEZİ YÖNETİM DIŞ BORÇ STOKU	100,0	100,0	100,0	100,0	100,0	100,0	100,0	100,0	100,0	100,0	100,0
Kredi	45,4	42,3	44,2	44,8	43,4	41,2	37,3	35,0	31,7	29,7	27,5
Uluslararası Kuruluşlar	29,2	25,7	27,1	28,9	26,7	23,8	21,7	21,5	20,2	19,7	18,1
(IMF)	16,2	10,6	12,3	10,7	7,2	3,6	1,1	0,0	0,0	0,0	0,0
(SDR Tahsisatı) (2)	0,0	0,0	0,0	2,0	1,9	1,9	1,8	1,7	1,6	1,6	1,6
Hükümet Kuruluşları	7,6	7,3	7,9	7,6	8,1	8,2	7,3	6,0	5,6	5,3	5,1
Ticari Bankalar	8,6	9,2	9,2	8,3	8,6	9,3	8,4	7,5	5,9	4,7	4,2
Tahvil	54,6	57,7	55,8	55,2	56,6	58,8	62,7	65,0	68,3	70,3	72,5

GSYH % (r)	2006	2007	2008	2009	2010	2011	2012	2013	2014	2015	2016 Kasım
MERKEZİ YÖNETİM DIŞ BORÇ STOKU	12,6	10,3	9,4	12,0	10,7	10,2	10,4	10,4	10,7	11,4	..
Kredi	5,7	4,4	4,2	5,4	4,6	4,2	3,9	3,6	3,4	3,4	..
Uluslararası Kuruluşlar	3,7	2,7	2,5	3,5	2,9	2,4	2,3	2,2	2,2	2,2	..
(IMF)	2,0	1,1	1,2	1,3	0,8	0,4	0,1	0,0	0,0	0,0	..
(SDR Tahsisatı) (2)	0,0	0,0	0,0	0,2	0,2	0,2	0,2	0,2	0,2	0,2	..
Hükümet Kuruluşları	1,0	0,8	0,7	0,9	0,9	0,8	0,8	0,6	0,6	0,6	..
Ticari Bankalar	1,1	1,0	0,9	1,0	0,9	0,9	0,9	0,8	0,6	0,5	..
Tahvil	6,9	6,0	5,2	6,6	6,0	6,0	6,5	6,8	7,3	8,0	..

GSYH	526.429	648.754	742.094	616.703	731.608	773.980	786.283	823.044	799.370	719.967	..
------	---------	---------	---------	---------	---------	---------	---------	---------	---------	---------	----

(1) Geçici.

(2) 2009 yılında IMF tarafından tahsis edilen 959 milyon SDR'lik tutarı göstermektedir.

(r) TÜİK tarafından Avrupa Hesaplar Sistemi'ne (ESA-2010) uyum kapsamında ana revizyona tabi tutulan GSYH verileri çerçevesinde oranlar revize edilmiştir.

İÇ BORÇ STOKU

Milyon ₺	2013	2014	2015	2016 Oca	2016 Şub	2016 Mar	2016 Nis	2016 May	2016 Haz	2016 Tem	2016 Ağu	2016 Eyl	2016 Eki	2016 Kas (1)
TOPLAM İÇ BORÇ STOKU	403.007	414.649	440.124	443.078	444.085	448.233	449.407	452.286	453.269	455.309	458.414	463.079	465.010	468.201
NAKİT	401.754	414.000	440.077	443.031	444.037	448.186	449.359	452.239	453.222	455.262	458.367	463.032	464.962	468.155
TAHVİL	401.754	414.000	440.077	441.432	441.423	445.571	446.745	449.624	450.607	451.623	454.728	459.393	461.323	464.516
BONO	0	0	0	1.598	2.615	2.615	2.615	2.615	2.615	3.639	3.639	3.639	3.639	3.639
NAKİT DIŞI	1.253	648	48	47	47	47	47	47	47	47	47	47	47	46
TAHVİL	1.253	648	48	47	47	47	47	47	47	47	47	47	47	46

(1) Geçici.

ULUSLARARASI PARA FONU'NDAN SAĞLANAN NET FİNANSMAN (1)

Milyon SDR	1994	1995	1996	1997	1998	1999	2000	2001	2002	2003	2004	2005	2006	2007	2008	2009	2010	2011	2012	2013
I. Kullanım	236	225	0	0	0	583	2.622	8.895	9.929	1.191	794	1.666	1.999	749	2.248	0	0	0	0	0
II. Borç Servisi	3	16	20	41	183	219	105	1.207	5.544	1.863	3.805	5.910	5.635	3.741	1.502	582	1.508	1.826	1.328	565
Anapara	0	0	0	20	165	210	66	868	4.916	1.224	3.158	5.267	5.092	3.373	1.244	458	1.423	1.780	1.312	562
Faiz	3	16	20	21	18	8	40	339	628	639	647	644	543	368	258	124	85	46	16	3
III. Net Kullanım (-II)	233	209	-20	-41	-183	365	2.517	7.688	4.385	-672	-3.011	-4.245	-3.637	-2.992	746	-582	-1.508	-1.826	-1.328	-565
IV. Faiz Hariç Net Kullanım	236	225	0	-20	-165	373	2.556	8.028	5.013	-33	-2.364	-3.601	-3.094	-2.624	1.004	-458	-1.423	-1.780	-1.312	-562
V. IMF Borç Stoku (dönem sonu)	236	461	461	440	276	649	3.205	11.233	16.246	16.213	13.848	10.247	7.154	4.530	5.534	5.076	3.654	1.874	562	0

Milyon ABD Doları (2)	1994	1995	1996	1997	1998	1999	2000	2001	2002	2003	2004	2005	2006	2007	2008	2009	2010	2011	2012	2013
I. Kullanım	344	334	0	0	0	800	3.416	11.179	13.499	1.770	1.233	2.380	3.007	1.184	3.463	0	0	0	0	0
II. Borç Servisi	4	24	29	56	258	300	137	1.517	7.537	2.768	5.909	8.447	8.478	5.912	2.314	913	2.322	2.804	2.039	870
Anapara	0	0	0	27	232	288	86	1.090	6.684	1.819	4.905	7.527	7.661	5.331	1.916	718	2.191	2.733	2.016	866
Faiz	4	24	29	28	26	11	52	426	853	949	1.005	920	817	581	398	195	131	71	23	4
III. Net Kullanım (-II)	340	311	-29	-56	-258	501	3.279	9.662	5.962	-998	-4.677	-6.067	-5.471	-4.727	1.149	-913	-2.322	-2.804	-2.039	-870
IV. Faiz Hariç Net Kullanım	344	334	0	-27	-232	512	3.331	10.088	6.815	-49	-3.672	-5.147	-4.664	-4.146	1.547	-718	-2.191	-2.733	-2.016	-866
V. IMF Borç Stoku (dönem sonu)	344	685	662	594	388	891	4.176	14.117	22.086	24.092	21.507	14.646	10.762	7.158	8.524	7.958	5.627	2.877	864	0

(1) Hazine Müsteşarlığı ve TCMB toplamını içermektedir. Hazine Müsteşarlığı en son 2008 yılında kaynak-kullanmış olup, borç geri ödemelerini 2013 yılında tamamlamıştır, TCMB ise en son 2001 yılında kaynak-kullanmış olup, borç geri ödemelerini 2005 yılında tamamlamıştır.

(2) Veriler yıl sonu \$/SDR kurlarıyla hesaplanmıştır. Tüm \$/SDR kurları IMF'nin web sayfasından (www.imf.org) alınmıştır.

TÜRKİYE BRÜT DIŞ BORÇ STOKU

Milyon ABD Doları	2004	2005	2006	2007	2008	2009	2010	2011	2012	2013	2014	2015	2016 Ç1	2016 Ç2	2016 Ç3
KAMU SEKTÖRÜ	KISA VADELİ STOK	1.840	2.133	1.750	2.163	3.248	4.290	7.013	11.040	17.605	17.866	14.550	17.559	16.486	17.086
	UZUN VADELİ STOK	73.828	68.278	69.837	71.362	75.086	84.819	87.266	92.983	98.340	99.845	98.802	101.145	105.479	104.990
	TOPLAM DIŞ BORÇ STOKU (I)	75.668	70.411	71.587	73.525	78.334	83.513	89.109	94.279	104.023	115.945	117.711	113.352	118.704	121.965
TCMB	KISA VADELİ STOK	3.287	2.763	2.563	2.282	1.874	1.553	1.239	1.036	833	342	176	173	157	131
	UZUN VADELİ STOK	18.123	12.662	13.115	13.519	12.192	11.398	8.095	6.052	4.401	2.142	1.151	1.131	1.010	833
	TOPLAM DIŞ BORÇ STOKU (II)	21.410	15.425	15.678	15.801	14.066	13.162	11.565	9.334	7.088	5.234	2.484	1.327	1.304	1.167
ÖZEL SEKTÖR	KISA VADELİ STOK	27.076	34.018	38.540	38.697	47.390	71.389	73.304	88.079	111.858	113.384	87.647	88.923	90.865	86.076
	UZUN VADELİ STOK ⁽¹⁾	36.993	50.902	82.301	122.010	141.095	119.722	126.916	140.443	157.050	168.523	195.384	202.886	207.895	207.616
	TOPLAM DIŞ BORÇ STOKU (III)	64.069	84.920	120.841	160.707	188.485	172.163	191.111	200.220	228.522	268.908	281.907	283.031	291.809	298.760
TÜRKİYE BRÜT DIŞ BORÇ STOKU (I+II+III)	161.147	170.756	208.106	250.033	280.885	268.839	291.785	303.833	339.633	390.087	402.102	397.711	411.818	421.893	416.732
TÜRKİYE BRÜT DIŞ BORÇ STOKU / GSYH (%) ^{(2) (r)}	40,0	34,2	38,0	36,9	36,2	41,6	37,8	36,5	39,0	41,0	43,0	46,2	48,5	49,4	49,0

(1) 01.10.2001 tarihinden itibaren TCMB tarafından izlenmektedir.

(2) Çeyreklik dönemlere ilişkin oranlar, son dört çeyrekteki dolar cinsinden GSYH verileri kullanılarak hesaplanmıştır.

(r) TÜİK tarafından Avrupa Hesaplar Sistemi'ne (ESA-2010) uyum kapsamında ana revizyona tabi tutulan GSYH verileri çerçevesinde 1998 Ç4 dönemi ve bu dönem sonrası için oranlar revize edilmiştir.

Kaynak : HM, TCMB, TÜİK

TÜRKİYE BRÜT DİŐ BORÇ STOKU - ALACAKLI DAĞILIMI

Milyon ABD Doları	2012				2013				2014				2015				2016			
	Ç1	Ç2	Ç3	Ç4	Ç1	Ç2	Ç3	Ç4	Ç1	Ç2	Ç3	Ç4	Ç1	Ç2	Ç3	Ç4	Ç1	Ç2	Ç3	
KISA VADELİ BORÇLAR	87.922	96.255	97.596	100.155	114.015	124.238	124.389	130.296	125.570	131.404	131.318	131.592	128.164	125.791	118.626	102.373	106.655	107.508	103.293	
ÖZEL ALACAKLILAR	87.698	96.052	97.482	100.069	113.726	123.567	123.183	128.818	123.684	128.433	127.482	127.209	123.877	121.595	115.579	100.348	105.741	106.243	102.462	
PARASAL KURULUŐLAR	52.417	58.291	60.858	63.547	73.738	79.463	80.922	83.925	81.127	84.048	82.807	81.606	81.132	76.127	68.289	51.382	56.238	54.011	51.641	
PARASAL OLMAYAN KURULUŐLAR	35.281	37.761	36.624	36.522	39.988	44.104	42.261	44.893	42.557	44.385	44.675	45.603	42.745	45.468	47.290	48.966	49.503	52.232	50.821	
RESMİ ALACAKLILAR	224	203	101	72	276	270	12	6	6	6	199	242	318	313	208	164	141	182	284	
TAHVİL (1)	0	0	13	14	13	401	1.194	1.472	1.880	2.965	3.637	4.141	3.969	3.883	2.839	1.861	773	1.083	547	
UZUN VADELİ BORÇLAR	228.807	226.600	230.255	239.478	238.771	244.324	249.988	259.791	263.634	271.967	267.287	270.510	264.426	279.358	288.478	295.338	305.163	314.385	313.439	
ÖZEL ALACAKLILAR	130.771	128.471	128.098	129.769	127.983	127.459	129.771	133.257	136.139	137.109	132.075	132.211	128.804	140.909	149.761	156.706	162.937	167.347	166.946	
PARASAL KURULUŐLAR	110.675	109.567	109.496	111.295	109.705	109.407	112.035	115.636	118.521	119.823	117.382	117.773	115.226	125.929	134.474	141.155	145.707	148.870	148.091	
BANKACILIK DIŐ FİNANSMAN KURULUŐLARI	8.905	10.029	10.772	10.888	11.263	11.635	11.507	11.906	12.140	11.671	11.296	11.466	11.825	12.229	13.025	14.143	14.310	14.555	14.838	
ÖZEL YATIRIM VE KALKINMA BANKALARI	5	4	4	3	3	1	1	0	0	0	0	0	0	0	0	0	0	0	0	
YABANCI TİCARİ BANKALAR	72.978	72.219	71.607	72.736	71.626	71.199	72.806	76.236	78.333	79.101	78.512	79.118	77.815	87.289	94.658	98.962	102.946	105.647	104.351	
YERLİ TİCARİ BANKALARIN YURTDIŐİ ŞUBELERİ VE DİĞER	28.788	27.316	27.113	27.688	26.814	26.573	27.722	27.494	28.048	29.051	27.574	27.189	25.586	26.411	26.790	28.050	28.451	28.668	28.902	
PARASAL OLMAYAN KURULUŐLAR	20.096	18.904	18.602	18.474	18.278	18.052	17.736	17.621	17.617	17.285	14.693	14.438	13.578	14.980	15.287	15.552	17.230	18.477	18.855	
RESMİ ALACAKLILAR	44.231	42.789	44.167	44.684	43.462	43.716	46.343	47.236	47.192	46.652	45.348	45.857	43.354	44.148	45.141	44.811	45.760	46.177	47.857	
HÜKÜMET KURULUŐLARI	8.889	8.752	8.884	8.601	8.208	8.359	8.733	8.562	8.611	8.640	8.413	8.319	8.106	8.130	8.381	8.194	8.486	8.669	8.696	
KAMU FİNANSMAN KURULUŐLARI	2.447	2.378	2.400	2.353	2.237	2.227	2.272	2.260	2.245	2.324	2.192	2.207	2.046	2.019	2.009	1.964	2.014	2.262	2.271	
MERKEZ BANKALARI	0	0	0	0	0	0	0	0	0	0	0	0	0	0	0	0	0	0	0	
MERKEZİ HÜKÜMETLER	267	239	229	214	195	185	176	162	148	137	125	109	97	92	93	81	84	75	76	
RESMİ KALKINMA BANKALARI	6.174	6.135	6.255	6.034	5.775	5.947	6.285	6.140	6.217	6.179	6.096	6.003	5.963	6.019	6.279	6.148	6.387	6.332	6.349	
ULUSLARARASI KURULUŐLAR	35.343	34.037	35.283	36.084	35.254	35.357	37.610	38.674	38.582	38.012	36.935	37.538	35.248	36.018	36.761	36.617	37.274	37.508	39.161	
IMF-JULUSLARARASI PARA FONU	3.809	3.163	2.781	2.338	1.860	1.442	1.470	1.477	1.480	1.481	1.426	1.389	1.328	1.345	1.347	1.330	1.349	1.338	1.341	
IMF SDR TAHSİSATI	1.486	1.456	1.480	1.474	1.438	1.442	1.470	1.477	1.480	1.481	1.426	1.389	1.328	1.345	1.347	1.330	1.349	1.338	1.341	
IBRD-JULUSLARARASI İMAR VE KALKINMA BANKASI	12.826	12.901	13.248	13.387	13.129	13.154	14.318	14.227	14.173	13.827	13.121	13.112	12.168	12.186	12.232	11.923	11.719	11.459	11.499	
DİĞER ULUSLARARASI KURULUŐLAR	18.708	17.974	19.254	20.358	20.266	20.760	21.822	22.971	22.928	22.705	22.387	23.037	21.752	22.487	23.181	23.364	24.207	24.712	26.321	
TAHVİL (1)	53.804	55.341	57.990	65.024	67.326	73.149	73.874	79.298	80.303	88.206	89.865	92.442	92.268	94.301	93.576	93.820	96.466	100.861	98.636	
TÜRKİYE BRÜT DİŐ BORÇ STOKU	316.729	322.855	327.851	339.683	352.786	366.562	374.377	390.087	389.204	403.371	398.605	402.102	392.590	405.149	407.104	397.711	411.818	421.893	416.732	

(1) İlık ihraç bilgilerine göre yurt dışına ihraç edilen senetlerin alacaklı sınıflaması "parasal kuruluşlar"dır.

TÜRKİYE BRÜT DIŞ BORÇ STOKU - BORÇLU DAĞILIMI

Milyon ABD Doları	2012				2013				2014				2015				2016				
	Ç1	Ç2	Ç3	Ç4	Ç1	Ç2	Ç3	Ç4	Ç1	Ç2	Ç3	Ç4	Ç1	Ç2	Ç3	Ç4	Ç1	Ç2	Ç3	Ç4	
KISA VADELİ BORÇLAR	87.922	96.255	97.596	100.155	114.015	124.238	124.389	130.296	125.570	131.404	131.318	131.592	128.164	125.791	118.626	102.373	106.655	107.508	103.293		
KAMU	10.683	12.772	9.762	11.040	12.598	15.382	16.606	17.605	17.843	18.159	18.934	17.866	18.165	16.924	15.355	14.550	17.559	16.486	17.066		
GENEL YÖNETİM	0	0	0	0	0	0	0	0	0	0	0	0	0	0	0	0	0	0	0		
Merkezi Yönetim	0	0	0	0	0	0	0	0	0	0	0	0	0	0	0	0	0	0	0		
Mahallî İdareler	0	0	0	0	0	0	0	0	0	0	0	0	0	0	0	0	0	0	0		
Fonlar	0	0	0	0	0	0	0	0	0	0	0	0	0	0	0	0	0	0	0		
FINANSAL KURULUŞLAR	10.683	12.772	9.762	11.040	12.598	15.382	16.606	17.605	17.843	18.159	18.934	17.866	18.165	16.924	15.355	14.550	17.559	16.486	16.873		
Kamu Bankaları	10.683	12.772	9.762	11.040	12.598	15.382	16.606	17.605	17.843	18.159	18.934	17.866	18.165	16.924	15.355	14.550	17.559	16.486	16.873		
FINANSAL OLMAYAN KURULUŞLAR	0	0	0	0	0	0	0	0	0	0	0	0	0	0	0	0	0	0	0		
KİT'ler	0	0	0	0	0	0	0	0	0	0	0	0	0	0	0	0	0	0	0		
Diğer	0	0	0	0	0	0	0	0	0	0	0	0	0	0	0	0	0	0	0		
TCMB	1.243	1.127	1.071	1.036	980	963	905	833	762	661	417	342	290	270	208	176	173	157	131		
ÖZEL	75.996	82.356	86.763	88.079	100.437	107.893	106.878	111.858	106.965	112.594	111.967	113.384	109.709	108.597	103.063	87.647	88.923	90.865	86.076		
FINANSAL KURULUŞLAR	48.473	52.227	57.044	59.197	68.717	72.652	73.697	76.964	73.990	78.510	77.929	78.881	77.931	75.290	69.220	52.458	53.210	52.644	48.911		
Bankalar	46.697	49.946	54.580	57.338	66.736	70.697	72.037	74.615	72.106	76.450	76.052	76.891	75.905	73.427	66.983	50.402	51.016	50.103	46.750		
Bankacılık Dışı	1.776	2.281	2.464	1.859	1.981	1.955	1.660	2.349	1.884	2.060	1.877	1.990	2.026	1.863	2.237	2.056	2.194	2.541	2.161		
FINANSAL OLMAYAN KURULUŞLAR	27.523	30.129	29.719	28.882	31.720	35.241	33.181	34.894	32.975	34.074	34.038	34.503	31.778	33.307	33.843	35.189	35.713	38.221	37.165		
UZUN VADELİ BORÇLAR	228.807	226.600	230.255	239.478	238.771	244.324	249.988	259.791	263.634	271.987	267.287	270.510	264.426	279.358	288.478	295.338	305.163	314.885	313.439		
KAMU	90.579	90.050	92.137	92.983	92.079	93.084	95.196	98.340	99.376	101.403	100.131	99.845	95.333	98.962	99.740	98.802	101.145	105.479	104.990		
GENEL YÖNETİM	85.626	84.464	85.388	85.481	83.968	84.807	86.522	89.325	90.100	90.790	88.968	88.213	83.499	85.371	85.785	84.449	85.867	88.043	86.503		
Merkezi Yönetim	81.676	80.780	81.555	81.710	80.300	81.209	82.838	85.663	86.496	87.323	85.714	85.163	80.716	82.622	83.001	81.738	83.085	85.341	83.492		
Mahallî İdareler	3.935	3.675	3.824	3.769	3.665	3.596	3.683	3.661	3.604	3.467	3.253	3.050	2.783	2.749	2.784	2.711	2.782	2.702	3.010		
Fonlar	16	9	9	3	3	2	1	0	0	0	0	0	0	0	0	0	0	0	0		
FINANSAL KURULUŞLAR	3.726	4.444	5.582	6.245	6.889	7.048	7.429	7.834	8.133	9.554	10.188	10.643	10.908	12.705	13.067	13.496	14.421	16.601	17.620		
Kamu Bankaları	3.726	4.444	5.582	6.245	6.889	7.048	7.429	7.834	8.133	9.554	10.188	10.643	10.908	12.705	13.067	13.496	14.421	16.601	17.620		
FINANSAL OLMAYAN KURULUŞLAR	1.227	1.142	1.167	1.257	1.222	1.229	1.244	1.181	1.143	1.058	975	989	926	887	888	858	857	835	868		
KİT'ler	1.161	1.091	1.114	1.214	1.180	1.196	1.211	1.158	1.120	1.047	964	989	926	887	888	858	857	835	868		
Diğer	66	52	53	43	42	32	33	23	23	11	10	0	0	0	0	0	0	0	0		
TCMB	8.082	7.195	6.375	6.052	5.657	5.432	4.744	4.401	4.100	3.628	2.527	2.142	1.820	1.708	1.344	1.151	1.131	1.010	833		
ÖZEL	130.146	129.355	131.743	140.443	141.035	145.809	150.048	157.050	160.158	166.936	164.630	168.523	167.273	178.687	187.394	195.384	202.886	207.895	207.616		
FINANSAL KURULUŞLAR	49.225	50.518	51.783	56.890	58.300	64.301	67.035	72.878	74.811	80.668	80.891	84.710	87.020	94.751	100.975	104.860	107.159	108.698	106.463		
Bankalar	35.443	36.014	36.795	41.707	43.061	47.193	49.438	54.854	56.110	60.363	61.957	65.941	68.886	75.568	82.148	86.001	87.611	89.625	87.693		
Bankacılık Dışı	13.782	14.504	14.988	15.183	15.239	17.108	17.598	18.025	18.701	20.295	18.934	18.768	18.135	19.183	18.827	18.859	19.549	19.073	18.769		
FINANSAL OLMAYAN KURULUŞLAR	80.921	78.837	79.960	83.552	82.735	81.507	83.013	84.172	85.347	86.278	83.739	83.813	80.252	83.936	86.419	90.524	95.727	99.197	101.153		

DEVAMI →

TÜRKİYE BRÜT DIŞ BORÇ STOKU - BORÇLU DAĞILIMI

Milyon ABD Doları	2012				2013				2014				2015				2016				
	Ç1	Ç2	Ç3	Ç4	Ç1	Ç2	Ç3	Ç4	Ç1	Ç2	Ç3	Ç4	Ç1	Ç2	Ç3	Ç4	Ç1	Ç2	Ç3	Ç4	
TÜRKİYE BRÜT DIŞ BORÇ STOKU	316.729	322.855	327.851	339.633	352.786	368.562	374.377	390.087	389.204	403.371	398.605	402.102	392.590	405.149	407.104	397.711	411.818	421.893	416.732		
KAMU	101.262	102.822	101.899	104.023	104.677	108.466	111.802	115.945	117.219	119.562	119.065	117.711	113.498	115.886	115.095	113.352	118.704	121.965	122.076		
GENEL YÖNETİM	85.626	84.464	85.388	85.481	83.968	84.807	86.522	89.325	90.100	90.790	88.968	88.213	83.499	85.371	85.785	84.449	85.867	88.043	86.503		
Merkezi Yönetim	81.676	80.780	81.555	81.710	80.300	81.209	82.838	85.663	86.496	87.323	85.714	85.163	80.716	82.622	83.001	81.738	83.085	85.341	83.492		
Mahalli İdareler	3.935	3.675	3.824	3.769	3.665	3.596	3.683	3.661	3.604	3.467	3.253	3.050	2.783	2.749	2.784	2.711	2.782	2.702	3.010		
Fonlar	16	9	9	3	3	2	1	0	0	0	0	0	0	0	0	0	0	0	0		
FINANSAL KURULUŞLAR	14.409	17.216	15.344	17.285	19.487	22.430	24.035	25.439	25.976	27.713	29.122	28.509	29.073	29.629	28.422	28.046	31.980	33.087	34.493		
Kamu Bankaları	14.409	17.216	15.344	17.285	19.487	22.430	24.035	25.439	25.976	27.713	29.122	28.509	29.073	29.629	28.422	28.046	31.980	33.087	34.493		
FINANSAL OLIMAYAN KURULUŞLAR	1.227	1.142	1.167	1.257	1.222	1.229	1.244	1.181	1.143	1.058	975	989	926	887	888	858	857	835	1.081		
KİT'ler	1.161	1.091	1.114	1.214	1.180	1.196	1.211	1.158	1.120	1.047	964	989	926	887	888	858	857	835	1.081		
Diğer	66	52	53	43	42	32	33	23	23	11	10	0	0	0	0	0	0	0	0		
TCMB	9.325	8.322	7.446	7.088	6.637	6.395	5.649	5.234	4.862	4.289	2.944	2.484	2.110	1.978	1.552	1.327	1.304	1.167	964		
ÖZEL	206.142	211.711	218.506	228.522	241.472	253.702	256.926	268.908	267.123	279.520	276.597	281.907	276.982	287.284	290.457	283.031	291.809	298.760	293.692		
FINANSAL KURULUŞLAR	97.698	102.745	108.827	116.087	127.017	136.953	140.732	149.842	148.801	159.168	158.820	163.591	164.951	170.041	170.195	157.318	160.369	161.342	155.374		
Bankalar	82.140	85.960	91.375	99.045	109.797	117.890	121.475	129.469	128.216	136.813	138.009	142.882	144.791	148.995	149.131	136.403	138.627	139.728	134.443		
Bankacılık Dışı	15.558	16.785	17.452	17.042	17.220	19.063	19.258	20.374	20.585	22.355	20.811	20.758	20.161	21.046	21.064	20.915	21.743	21.614	20.990		
FINANSAL OLIMAYAN KURULUŞLAR	108.444	108.966	109.679	112.434	114.455	116.748	116.194	119.066	118.322	120.352	117.777	118.316	112.030	117.243	120.262	125.713	131.440	137.418	138.318		

YURT DIŞI PİYASALARDA İHRAÇ EDİLEN SENET STOKU

Milyon ABD Doları	2012				2013				2014				2015				2016				
	Ç1	Ç2	Ç3	Ç4	Ç1	Ç2	Ç3	Ç4	Ç1	Ç2	Ç3	Ç4	Ç1	Ç2	Ç3	Ç4	Ç1	Ç2	Ç3	Ç4	
KISA VADE	0	0	13	14	13	401	1.194	1.472	1.880	2.965	3.637	4.141	3.969	3.883	2.839	1.861	773	1.083	547		
KAMU SEKTÖRÜ	0	0	0	0	0	0	0	0	0	0	169	339	398	350	244	261	111	73	59		
ÖZEL SEKTÖR	0	0	13	14	13	401	1.194	1.472	1.880	2.965	3.468	3.802	3.571	3.533	2.595	1.600	662	1.010	488		
UZUN VADE	53.804	55.341	57.990	65.024	67.326	73.149	73.874	79.298	80.303	88.206	89.865	92.442	92.268	94.301	93.576	93.820	96.466	100.861	98.636		
KAMU SEKTÖRÜ	49.801	50.838	52.137	53.209	53.649	55.153	55.458	58.404	59.338	61.899	62.407	62.741	60.966	62.580	62.742	62.473	64.164	67.318	65.458		
ÖZEL SEKTÖR	4.004	4.503	5.853	11.815	13.677	17.996	18.416	20.895	20.965	26.306	27.457	29.701	31.302	31.721	30.834	31.348	32.303	33.543	33.178		
TOPLAM	53.804	55.341	58.003	65.038	67.339	73.550	75.068	80.770	82.183	91.171	93.502	96.583	96.237	98.184	96.415	95.681	97.239	101.944	99.183		
KAMU SEKTÖRÜ	49.801	50.838	52.137	53.209	53.649	55.153	55.458	58.404	59.338	61.899	62.576	63.080	61.364	62.930	62.986	62.734	64.275	67.391	65.517		
ÖZEL SEKTÖR	4.004	4.503	5.866	11.829	13.690	18.397	19.610	22.367	22.845	29.271	30.925	33.503	34.873	35.254	33.429	32.948	32.965	34.553	33.666		

TÜRKİYE BRÜT DIŞ BORÇ STOKU - DÖVİZ DAĞILIMI

KISA VADE

Milyon ABD Doları	2013				2014				2015				2016		
	Ç1	Ç2	Ç3	Ç4	Ç1	Ç2	Ç3	Ç4	Ç1	Ç2	Ç3	Ç4	Ç1	Ç2	Ç2
TOPLAM	114.015	124.238	124.389	130.296	125.570	131.404	131.318	131.592	128.164	125.791	118.626	102.373	106.655	107.508	103.293
USD	59.461	64.720	63.068	65.501	63.466	65.673	67.684	69.669	70.081	67.407	60.997	55.836	53.412	53.656	52.277
EUR	34.474	39.109	43.333	45.112	44.799	44.852	42.934	40.625	38.554	38.323	36.165	30.630	32.602	32.740	30.163
JPY	243	250	262	278	239	307	210	198	190	179	216	166	162	207	234
SDR	0	0	0	0	0	0	0	0	0	0	0	0	0	0	0
TL	17.938	18.083	14.984	16.446	13.839	17.410	17.198	17.763	16.188	16.712	17.868	13.202	17.758	18.196	18.012
DİĞER	1.899	2.076	2.742	2.959	3.227	3.162	3.292	3.337	3.151	3.170	3.380	2.539	2.721	2.709	2.607

UZUN VADE

Milyon ABD Doları	2013				2014				2015				2016		
	Ç1	Ç2	Ç3	Ç4	Ç1	Ç2	Ç3	Ç4	Ç1	Ç2	Ç3	Ç4	Ç1	Ç2	Ç2
TOPLAM	238.771	244.324	249.988	259.791	263.634	271.967	267.287	270.510	264.426	279.358	288.478	295.338	305.163	314.385	313.439
USD	135.911	138.194	140.538	146.589	149.688	156.161	157.214	162.183	164.281	171.355	174.632	177.366	181.986	187.763	186.156
EUR	82.768	85.474	89.062	92.916	92.489	93.714	88.254	86.810	79.599	87.285	93.243	95.698	99.696	101.861	103.784
JPY	7.308	7.155	7.243	6.868	7.394	7.856	8.260	7.586	7.701	7.874	8.329	8.368	8.891	9.876	9.864
SDR	1.882	1.464	1.496	1.503	1.506	1.506	1.451	1.415	1.353	1.372	1.374	1.358	1.379	1.368	1.372
TL	9.504	10.424	9.892	10.057	10.572	10.748	10.308	10.669	9.617	9.285	8.693	10.415	10.987	11.334	10.522
DİĞER	1.398	1.611	1.757	1.860	1.985	1.981	1.801	1.847	1.876	2.187	2.206	2.133	2.225	2.183	1.741

TOPLAM

Milyon ABD Doları	2013				2014				2015				2016		
	Ç1	Ç2	Ç3	Ç4	Ç1	Ç2	Ç3	Ç4	Ç1	Ç2	Ç3	Ç4	Ç1	Ç2	Ç2
TOPLAM	352.786	368.562	374.377	390.087	389.204	403.371	398.605	402.102	392.590	405.149	407.104	397.711	411.818	421.893	416.732
USD	195.372	202.914	203.606	212.090	213.154	221.834	224.898	231.852	234.362	238.762	235.629	233.202	235.398	241.419	238.433
EUR	117.242	124.583	132.395	138.028	137.288	138.566	131.188	127.435	118.153	125.608	129.408	126.328	132.298	134.601	133.947
JPY	7.551	7.405	7.505	7.146	7.633	8.163	8.470	7.784	7.891	8.053	8.545	8.534	9.053	10.083	10.098
SDR	1.882	1.464	1.496	1.503	1.506	1.506	1.451	1.415	1.353	1.372	1.374	1.358	1.379	1.368	1.372
TL	27.442	28.507	24.876	26.503	24.411	28.158	27.506	28.432	25.805	25.997	26.561	23.617	28.745	29.530	28.534
DİĞER	3.297	3.687	4.499	4.819	5.212	5.143	5.093	5.184	5.027	5.357	5.586	4.672	4.946	4.892	4.348

HAZİNE GARANTİLİ DIŞ BORÇ STOKU (1)

BORÇLU KURULUŞ (Milyon ABD Doları)	2006	2007	2008	2009	2010	2011	2012	2013	2014	2015	2016 Ç1	2016 Ç2	2016 Ç3
KAMU	2.281	2.419	2.780	3.435	4.393	5.205	6.373	7.300	7.771	8.298	8.751	9.114	9.295
GENEL YÖNETİM	1.022	1.004	1.217	1.279	1.327	1.223	1.164	1.114	939	1.089	1.088	1.052	1.051
MERKEZİ YÖNETİM	0	0	0	0	0	0	0	0	0	300	300	300	300
VAKIFLAR GENEL MÜDÜRLÜĞÜ	0	0	0	0	0	0	0	0	0	300	300	300	300
MAHALLİ İDARELER	774	818	1.079	1.189	1.280	1.206	1.161	1.114	938	789	788	752	751
ADANA BÜYÜKŞEHİR BELEDİYESİ	126	157	210	212	177	151	125	99	74	48	38	35	25
ANKARA BÜYÜKŞEHİR BELEDİYESİ	7	0	0	0	0	0	0	0	0	0	0	0	0
ANTALYA BÜYÜKŞEHİR BELEDİYESİ	0	30	84	85	79	77	78	82	71	60	62	59	60
ASAT - ANTALYA BELEDİYESİ SU VE KANALİZASYON İDARESİ	56	48	40	31	23	14	8	5	2	0	0	0	0
ASKİ - ADANA BELEDİYESİ SU KANALİZASYON İDARESİ	44	44	38	33	26	20	16	11	5	0	0	0	0
ASKİ - ANKARA SU VE KANALİZASYON İDARESİ	27	21	15	10	5	0	0	0	0	0	0	0	0
BANDIRMA BELEDİYESİ	9	8	6	4	2	0	0	0	0	0	0	0	0
BURSA BÜYÜKŞEHİR BELEDİYESİ	18	16	68	65	110	105	131	136	118	103	107	102	103
BUSKİ - BURSA SU VE KANALİZASYON İDARESİ	131	127	107	92	73	63	56	52	45	53	62	64	74
ÇEŞME VE ALAÇATI BELEDİYE BİRLİĞİ	6	5	4	4	3	2	2	1	0	0	0	0	0
DİDİM BELEDİYESİ	3	1	0	0	0	0	0	0	0	0	0	0	0
EGO GENEL MÜDÜRLÜĞÜ (ANKARA)	19	5	0	0	0	0	0	0	0	0	0	0	0
ESKİŞEHİR BÜYÜKŞEHİR BELEDİYESİ	131	149	170	164	150	147	138	129	113	99	100	95	95
FOÇA BELEDİYESİ	5	4	3	3	2	1	0	0	0	0	0	0	0
GASKİ - GAZİANTEP BÜYÜKŞEHİR BEL.SU VE KAN.İD.GN.MD.	6	5	3	3	2	1	1	0	0	0	0	0	0
İSKENDERUN BELEDİYESİ	1	0	0	0	0	0	0	0	0	0	0	0	0
İSKİ - İSTANBUL SU VE KANALİZASYON İDARESİ	7	3	0	0	0	0	0	0	0	0	0	0	0
İSTANBUL BÜYÜKŞEHİR BELEDİYESİ	82	69	78	153	181	167	154	138	117	96	81	76	71
İZMİR BÜYÜKŞEHİR BELEDİYESİ	27	9	55	52	129	140	142	146	125	108	109	106	105
KAYSERİ BÜYÜKŞEHİR BELEDİYESİ	14	54	89	119	101	87	78	70	51	37	38	33	34
KOCAELİ BÜYÜKŞEHİR BELEDİYESİ	35	33	26	20	12	6	0	0	0	0	0	0	0
MARIÇ - MARMARİS - İÇMELER - ARMUTLU BELEDİYE BİRLİĞİ	3	1	0	0	0	0	0	0	0	0	0	0	0
MESKİ-MERSİN SU VE KANALİZASYON İDARESİ	0	24	66	84	72	65	60	56	44	34	35	32	32
MİLAS BELEDİYESİ	7	4	2	1	0	0	0	0	0	0	0	0	0
SAKARYA BÜYÜKŞEHİR BELEDİYESİ	9	0	0	0	0	0	0	0	0	0	0	0	0
SAMSUN BÜYÜKŞEHİR BELEDİYESİ	0	0	14	54	128	146	150	154	132	112	115	110	111
SASKİ - SAMSUN SU VE KANALİZASYON İDARESİ	0	0	0	0	0	0	4	15	27	27	28	28	28
ZONGULDAK BELEDİYESİ	0	0	0	0	6	13	18	18	15	12	13	12	12
FONLAR	248	187	138	91	47	17	3	0	0	0	0	0	0
T.SAVUNMA SANAYİ GELİŞTİRME VE DESTEKLEME FONU	248	187	138	91	47	17	3	0	0	0	0	0	0
FİNANSAL KURULUŞLAR	79	172	320	876	1.880	2.821	3.994	5.028	5.843	6.351	6.805	7.228	7.412
KAMU BANKALARI	79	172	320	876	1.880	2.821	3.994	5.028	5.843	6.351	6.805	7.228	7.412
İLLER BANKASI GENEL MÜDÜRLÜĞÜ	2	10	62	143	222	228	230	259	265	296	329	334	351
T.C. HALK BANKASI	0	73	142	469	834	1.014	1.286	1.438	1.400	1.346	1.436	1.471	1.461
T. İHRACAT KREDİ BANKASI A.Ş.	74	53	51	124	126	210	494	576	714	821	830	1.151	1.150
T. KALKINMA BANKASI A.Ş.	3	1	0	50	257	512	891	1.086	1.186	1.235	1.302	1.364	1.454
T. VAKIF BANK	0	34	66	90	401	721	827	1.348	1.449	1.573	1.701	1.720	1.718
T.C. ZİRAAT BANKASI	0	0	0	0	41	136	267	322	829	1.079	1.207	1.187	1.277
FİNANSAL OLMAYAN KURULUŞLAR	1.180	1.242	1.242	1.280	1.187	1.162	1.214	1.158	989	858	857	835	832
KİTLER	1.140	1.212	1.222	1.267	1.183	1.162	1.214	1.158	989	858	857	835	832
BOTAŞ - BORU HATLARI İLE PETROL TAŞIMA A.Ş.	73	66	59	55	50	116	247	303	352	377	377	363	368
EÜAŞ - ELEKTRİK ÜRETİM A.Ş.	876	812	677	557	435	351	275	203	117	44	40	40	40
TCDD - T.C. DEVLET DEMİRYOLLARI	15	8	3	2	1	0	0	0	0	0	0	0	0
TEDAŞ-TÜRKİYE ELEKTRİK DAĞITIM A.Ş.	0	88	206	325	363	399	436	436	365	308	312	303	299
TEİAŞ - TÜRKİYE ELEKTRİK İLETİM A.Ş.	177	238	277	328	335	296	255	217	156	130	129	129	124
DiĞER	39	30	21	13	4	0	0	0	0	0	0	0	0
İZGAZ - İZMİT GAZ DAĞITIM SANAYİ VE TİCARET A.Ş.	4	0	0	0	0	0	0	0	0	0	0	0	0
İSTANBUL OLİMPİYAT OYUNLARI HAZIRLIK VE DÜZENLEME KURULU	35	30	21	13	4	0	0	0	0	0	0	0	0
ÖZEL	2.021	2.452	2.932	3.183	3.113	3.160	3.379	3.507	3.416	3.181	3.131	3.143	3.180
FİNANSAL KURULUŞLAR	1.489	2.043	2.637	2.996	3.017	3.121	3.367	3.506	3.416	3.181	3.131	3.143	3.180
BANKALAR	1.489	2.043	2.637	2.996	3.017	3.121	3.367	3.506	3.416	3.181	3.131	3.143	3.180
TSKB - T. SINAI KALKINMA BANKASI A.Ş.	1.489	2.043	2.637	2.996	3.017	3.121	3.367	3.506	3.416	3.181	3.131	3.143	3.180
FİNANSAL OLMAYAN KURULUŞLAR	532	409	296	187	96	38	12	1	0	0	0	0	0
EREĞLİ DEMİR VE ÇELİK FABRİKALARI A.Ş.	2	0	0	0	0	0	0	0	0	0	0	0	0
THY - TÜRK HAVA YOLLARI A.O.	443	357	265	163	77	26	6	1	0	0	0	0	0
TÜPRAŞ - TÜRKİYE PETROL RAFINERİLERİ A.Ş.	88	52	31	24	18	12	6	0	0	0	0	0	0
GENEL TOPLAM	4.302	4.871	5.712	6.618	7.506	8.365	9.751	10.807	11.187	11.479	11.882	12.257	12.474
Toplam Stok/GSYH (%)	0,8	0,8	0,8	1,1	1,0	1,1	1,2	1,3	1,4	1,6			

(1) Geçici.

HAZİNE GARANTİLERİNDEN YAPILAN ÜSTLENİMLER (1)

BORÇLU KURULUŞ (Milyon ABD Doları)	2006	2007	2008	2009	2010	2011	2012	2013	2014	2015	2016 ⁽²⁾
GENEL TOPLAM	337	332	276	210	140	124	118	123	33	28	24
GARANTİLİ DIŞ BORÇ	211	201	137	171	62	47	41	32	32	28	24
KAMU	211	201	137	171	62	47	41	32	32	28	24
GENEL YÖNETİM	138	85	54	50	57	47	41	32	32	28	24
MAHALLİ İDARELER	138	85	54	50	57	47	41	32	32	28	24
ADANA BÜYÜKŞEHİR BELEDİYESİ	23	27	27	28	38	29	28	28	27	27	23
ADAPAZARI BÜYÜKŞEHİR BELEDİYESİ	9	10	0	0	0	0	0	0	0	0	0
ANKARA BÜYÜKŞEHİR BELEDİYESİ	21	7	0	0	0	0	0	0	0	0	0
ASAT - ANTALYA BELEDİYESİ SU VE KANALİZASYON İDARESİ	11	11	9	9	9	9	6	3	3	0	0
BANDIRMA BELEDİYESİ	4	1	2	2	2	2	0	0	0	0	0
DİDİM BELEDİYESİ	2	2	1	0	0	0	0	0	0	0	0
EGO GENEL MÜDÜRLÜĞÜ (ANKARA)	27	16	5	0	0	0	0	0	0	0	0
FOÇA BELEDİYESİ	1	0	0	0	0	0	0	0	0	0	0
İSKENDERUN BELEDİYESİ	1	1	0	0	0	0	0	0	0	0	0
İZMİR BÜYÜKŞEHİR BELEDİYESİ	16	0	0	0	0	0	0	0	0	0	0
KAYSERİ BÜYÜKŞEHİR BELEDİYESİ	0	0	0	5	0	0	0	0	0	0	0
KOCAELİ BÜYÜKŞEHİR BELEDİYESİ	18	7	7	4	7	7	6	0	0	0	0
MARIÇ - MARMARİS - İÇMELER - ARMUTLU BELEDİYE BİRLİĞİ	2	2	1	0	0	0	0	0	0	0	0
MİLAS BELEDİYESİ	3	3	1	2	0	0	0	0	0	0	0
ZONGULDAK BELEDİYESİ	0	0	0	0	0	0	0	1	1	0,9	0,9
FİNANSAL OLMAYAN KURULUŞLAR	74	116	83	121	6	1	0	0	0	0	0
KİT'ler	65	111	83	112	1	1	0	0	0	0	0
EÜAŞ - ELEKTRİK ÜRETİM A.Ş.	57	102	78	87	0	0	0	0	0	0	0
TCDD - T.C. DEVLET DEMİRYOLLARI	9	9	5	1	1	1	0	0	0	0	0
TEİAŞ - TÜRKİYE ELEKTRİK İLETİM A.Ş.	0	0	0	25	0	0	0	0	0	0	0
DiĞER	9	4	0	9	4	0	0	0	0	0	0
İZGAZ - İZMİT GAZ DAĞITIM SANAYİ VE TİCARET A.Ş.	9	4	0	0	0	0	0	0	0	0	0
İSTANBUL OLİMPİYAT OYUNLARI HAZ. VE DÜZENLEME KURULU	0	0	0	9	4	0	0	0	0	0	0
YİD ÜRÜN SATIŞ GARANTİLERİ	125	131	139	39	78	77	77	91	2	0	0
KAMU	125	131	139	39	78	77	77	91	2	0	0
GENEL YÖNETİM	125	131	139	39	78	77	77	91	2	0	0
MAHALLİ İDARELER	125	131	139	39	78	77	77	91	2	0	0
KOCAELİ BÜYÜKŞEHİR BELEDİYESİ	125	131	139	39	78	77	77	91	2	0	0
Üstlenim/GSYH (%)	0,06	0,05	0,04	0,03	0,02	0,02	0,01	0,01	0,00	0,00	

(1) Geçici.

(2) 30.11.2016 tarihi itibarıyla.

HAZİNE ALACAK STOKU (1) (2)

BORÇLU KURULUŞ (Milyon ₺)	VADESİ GEÇMİŞ ALACAKLAR	VADESİ GELMEMİŞ ALACAKLAR			TOPLAM
		ANAPARA	DİĞER	TOPLAM	
GENEL TOPLAM	3.931	10.566	3.325	13.891	17.822
KAMU	3.931	10.249	3.325	13.574	17.505
GENEL YÖNETİM	3.297	7.540	3.325	10.865	14.162
SOSYAL GÜVENLİK KURULUŞLARI	0	9	0	9	9
SOSYAL GÜVENLİK KURUMU	0	9	0	9	9
MERKEZİ YÖNETİM	106	1.571	0	1.571	1.676
MÜFLİS TÜRKİYE İMAR BANKASI T.A.Ş. İFLAS MASASI	0	1.000	0	1.000	1.000
ÖZELLEŞTİRME İDARESİ BAŞKANLIĞI	0	555	0	555	555
TSE - TÜRK STANDARTLAR ENSTİTÜSÜ	106	0	0	0	106
TÜRK PATENT ENSTİTÜSÜ	0	0	0	0	0
TÜRKİYE ATOM ENERJİSİ KURUMU	0	16	0	16	16
MAHALLİ İDARELER	3.192	5.961	3.325	9.286	12.478
ADANA BÜYÜKŞEHİR BELEDİYESİ	17	1.016	143	1.159	1.176
ANKARA BÜYÜKŞEHİR BELEDİYESİ	0	540	658	1.198	1.198
ANTALYA BÜYÜKŞEHİR BELEDİYESİ	0	151	0	151	151
ASAT - ANTALYA SU VE ATIKSU İDARESİ GENEL MÜDÜRLÜĞÜ	0	12	0	12	12
ASKİ - ADANA BÜYÜKŞEHİR BELEDİYESİ SU VE KANALİZASYON İDARESİ	0	93	0	93	93
ASKİ - ANKARA SU VE KANALİZASYON İDARESİ	0	211	79	289	289
ASKİ - AYDIN BÜYÜKŞEHİR BELEDİYESİ SU VE KANALİZASYON İDARESİ	0	143	77	220	220
BALIKESİR SU VE KANALİZASYON İDARESİ	0	41	4	45	45
BATMAN BELEDİYESİ	0	71	0	71	71
BURSA BÜYÜKŞEHİR BELEDİYESİ	0	262	0	262	262
BUSKİ - BURSA SU VE KANALİZASYON İDARESİ	0	20	0	20	20
DENİZLİ BÜYÜKŞEHİR BELEDİYESİ	0	20	0	20	20
DIYARBAKIR SU VE KANALİZASYON İDARESİ GENEL MÜDÜRLÜĞÜ	0	101	0	101	101
EGO GENEL MÜDÜRLÜĞÜ (ANKARA)	0	114	227	342	342
ERZURUM SU VE KANALİZASYON İDARESİ	0	10	0	10	10
ESKİŞEHİR SU VE KANALİZASYON İDARESİ	0	14	0	14	14
GASKİ - GAZİANTEP BÜYÜKŞEHİR BEL.SU VE KAN. İD.GN.MD.	0	268	228	496	496
GAZİANTEP BÜYÜKŞEHİR BELEDİYESİ	0	15	0	15	15
HATAY SU VE KANALİZASYON İDARESİ	0	61	37	98	98
İSKİ - İSTANBUL SU VE KANALİZASYON İDARESİ	0	31	0	31	31
İZMİR BÜYÜKŞEHİR BELEDİYESİ	0	12	0	12	12
İZSU - İZMİR SU VE KANALİZASYON İDARESİ	0	17	0	17	17
KAYSERİ SU VE KANALİZASYON İDARESİ	0	72	0	72	72
KOCAELİ BÜYÜKŞEHİR BELEDİYESİ	3.041	1.693	1.403	3.096	6.137
KONYA BÜYÜKŞEHİR BELEDİYESİ	0	1	0	1	1
KOSKİ-KONYA BÜYÜKŞEHİR BELEDİYESİ SU VE KANALİZASYON İDARESİ	0	21	0	21	21
MALATYA BÜYÜKŞEHİR BELEDİYESİ	0	63	0	63	63
MERSİN BÜYÜKŞEHİR BELEDİYESİ	0	1	0	1	1
MESKİ - MERSİN SU VE KANALİZASYON İDARESİ	0	65	0	65	65
MUĞLA SU VE KANALİZASYON İDARESİ	0	407	328	735	735
SAKARYA BÜYÜKŞEHİR BELEDİYESİ	133	163	102	265	398
SAMSUN BÜYÜKŞEHİR BELEDİYESİ	0	27	0	27	27
SASKİ - SAMSUN SU VE KANALİZASYON İDARESİ	0	85	0	85	85
SİİRT BELEDİYESİ	0	18	0	18	18
SİVAS BELEDİYESİ	0	60	0	60	60
YOZGAT BELEDİYESİ	0	28	39	67	67
ZONGULDAK BELEDİYESİ	0	36	0	36	36

(1) Geçici (4749 sayılı Kanun kapsamındaki Hazine Alacaklarını kapsamaktadır.)

(2) 30.11.2016 itibarıyla.

DEVAMI →

HAZİNE ALACAK STOKU (1) (2)

BORÇLU KURULUŞ (Milyon ₺)	VADESİ GEÇMİŞ ALACAKLAR	VADESİ GELMEMİŞ ALACAKLAR			TOPLAM
		ANAPARA	DİĞER	TOPLAM	
FİNANSAL OLMAYAN KURULUŞLAR	634	2.059	0	2.059	2.693
KİTLER	634	1.802	0	1.802	2.436
BOTAŞ - BORU HATLARI İLE PETROL TAŞIMA A.Ş.	0	4	0	4	4
EÜAŞ-ELEKTRİK ÜRETİM A.Ş.	0	218	0	218	218
TCDD - TC DEVLET DEMİRYOLLARI	634	939	0	939	1.573
TEİAŞ-TÜRKİYE ELEKTRİK İLETİM A.Ş.	0	641	0	641	641
TİGEM - TARIM İŞLETMELERİ GENEL MÜDÜRLÜĞÜ	0	0	0	0	0
KAMU İŞLETMELERİ	0	257	0	257	257
EMLAK GAYRİMENKUL YATIRIM ORTAKLIĞI A.Ş. (EGYO)	0	214	0	214	214
İGDAŞ-İSTANBUL GAZ DAĞITIM SANAYİ VE TİCARET A.Ş.	0	43	0	43	43
FİNANSAL KURULUŞLAR	0	649	0	649	649
KAMU BANKALARI	0	649	0	649	649
T. HALK BANKASI	0	202	0	202	202
T. İHRACAT KREDİ BANKASI AŞ	0	86	0	86	86
T. KALKINMA BANKASI AŞ	0	342	0	342	342
T. VAKIFLAR BANKASI T.A.O.	0	19	0	19	19
T.C. ZİRAAT BANKASI	0	0	0	0	0
ÖZEL	0	317	0	317	317
FİNANSAL OLMAYAN KURULUŞLAR	0	2	0	2	2
ŞİRKETLER	0	2	0	2	2
KARDİYOLOJİ VAKFI FLORENCE NIGHTINGALE HASTANESİ A.Ş.	0	2	0	2	2
FİNANSAL KURULUŞLAR	0	315	0	315	315
BANKALAR	0	315	0	315	315
TSKB - T. SİNAİ KALKINMA BANKASI AŞ	0	315	0	315	315

(1) Geçici (4749 sayılı Kanun kapsamındaki Hazine Alacaklarını kapsamaktadır.)

(2) 30.11.2016 itibarıyla.

VADESİ GEÇMİŞ ALACAK STOKU (1)

BORÇLU KURULUŞ (Milyon ₺)	2006	2007	2008	2009	2010	2011	2012	2013	2014	2015	2016 Kas
GENEL TOPLAM	42.618	53.315	8.143	9.048	8.289	8.606	7.864	5.012	360	3.935	3.931
KAMU	42.618	53.315	8.143	9.048	8.289	8.606	7.864	5.012	360	3.935	3.931
GENEL YÖNETİM	42.463	52.210	6.683	7.320	7.857	7.976	7.560	4.919	115	3.511	3.297
MERKEZİ YÖNETİM	19	20	44	57	67	73	80	86	93	100	106
İSTANBUL ÜNİVERSİTESİ REKTÖRLÜĞÜ	19	20	0	0	0	0	0	0	0	0	0
ÖZELLEŞTİRME İDARESİ BAŞKANLIĞI	0	0	0	0	0	0	0	0	0	0	0
TSE - TÜRK STANDARTLAR ENSTİTÜSÜ	0	0	44	57	67	73	80	86	93	100	106
MAHALLİ İDARELER	5.250	5.978	6.638	7.263	7.790	7.903	7.480	4.832	22	3.411	3.192
ADANA BÜYÜKŞEHİR BELEDİYESİ	0	0	2	19	52	40	116	167	20	352	17
ALANYA BELEDİYESİ	0	0	0	0	0	0	0	0	0	0	0
ANKARA BÜYÜKŞEHİR BELEDİYESİ	822	2.417	2.403	2.389	2.403	2.416	2.230	113	0	0	0
ASKİ - ADANA B.Ş. BELEDİYESİ SU VE KANALİZASYON İDARESİ	0	0	0	0	0	0	0	0	0	0	0
ASKİ - ANKARA SU VE KANALİZASYON İDARESİ	205	239	259	280	295	310	0	0	0	0	0
ASKİ - AYDIN B.Ş. BELEDİYESİ SU VE KANALİZASYON İDARESİ	0	0	0	0	0	0	0	0	0	0	0
BAFRA BELEDİYESİ	0	0	0	0	0	0	0	0	0	0	0
BALIKESİR SU VE KANALİZASYON İDARESİ	0	0	0	0	0	0	0	0	1	2	0
BANDIRMA BELEDİYESİ	6	16	26	44	58	71	81	89	0	0	0
BATMAN BELEDİYESİ	0	0	0	1	0	1	0	0	0	0	0
DALAMAN BELEDİYESİ	12	14	16	18	20	0	0	1	0	0	0
DİDİM BELEDİYESİ	68	87	106	123	135	12	153	162	0	0	0
EGO GENEL MÜDÜRLÜĞÜ (ANKARA)	1.146	1.253	1.408	1.563	1.680	1.768	1.176	259	0	15	0
FOÇA BELEDİYESİ	0	0	0	0	0	0	0	0	0	0	0
GASKİ - GAZİANTEP BÜYÜKŞEHİR BEL.SU VE KAN. İD.GN.MD.	28	17	0	0	0	0	0	0	0	0	0
GAZİANTEP BÜYÜKŞEHİR BELEDİYESİ	173	32	30	12	0	0	0	0	0	0	0
HATAY SU VE KANALİZASYON İDARESİ	0	0	0	0	0	0	0	0	0	0	0
İSKENDERUN BELEDİYESİ	21	26	32	37	38	3	36	32	0	0	0
İZMİR BÜYÜKŞEHİR BELEDİYESİ	1.292	0	0	0	0	0	0	0	0	0	0
İZSU - İZMİR SU VE KANALİZASYON İDARESİ	0	3	0	0	0	0	0	0	0	0	0
KOCAELİ BÜYÜKŞEHİR BELEDİYESİ	520	825	1.167	1.463	1.694	1.942	2.188	2.481	0	2.915	3.041
MARIÇ-MARMARIS-İÇMELER-ARMUTALAN BELEDİYE BİRLİĞİ	854	959	1.065	1.167	1.243	1.301	1.356	1.411	0	0	0
MESKİ-MERSİN SU VE KANALİZASYON İDARESİ	0	0	0	0	0	0	0	0	0	0	0
MİLAS BELEDİYESİ	6	12	16	21	25	1	2	5	0	0	0
MUĞLA SU VE KANALİZASYON İDARESİ	0	0	0	0	0	0	0	0	0	0	0
SAKARYA BÜYÜKŞEHİR BELEDİYESİ	37	62	80	92	103	9	112	111	1	127	133
SIİRT BELEDİYESİ	0	0	0	0	1	0	0	0	0	0	0
SİVAS BELEDİYESİ	0	0	0	0	0	0	0	0	0	0	0
ŞANLIURFA BELEDİYESİ	3	10	16	22	27	29	30	0	0	0	0
YOZGAT BELEDİYESİ	1	1	1	1	0	0	0	0	0	0	0
FONLAR	37.194	46.215	0	0	0	0	0	0	0	0	0
KAMU ORTAKLIĞI FONU ⁽²⁾	1.696	0	0	0	0	0	0	0	0	0	0
TMSF-TASARRUF MEVDUATI SİGORTA FONU	35.499	46.215	0	0	0	0	0	0	0	0	0
FİNANSAL OLMAYAN KURULUŞLAR	155	1.104	1.460	1.728	433	630	304	93	245	425	634
KİTLER	137	1.061	1.405	1.728	433	630	304	93	245	425	634
ÇUKUROVA ELEKTRİK T.A.Ş.	0	0	0	0	0	0	0	0	0	0	0
EÜAŞ-ELEKTRİK ÜRETİM A.Ş.	0	0	14	0	0	0	0	0	0	0	0
TCDD - TC DEVLET DEMİRYOLLARI	106	1.032	1.392	1.728	433	630	304	93	245	425	634
TDÇİ - TÜRKİYE DEMİR VE ÇELİK İŞLETMELERİ	30	29	0	0	0	0	0	0	0	0	0
TTK - T. TAŞKÖMÜRÜ KURUMU	0	0	0	0	0	0	0	0	0	0	0
KAMU İŞLETMELERİ	18	43	55	0	0	0	0	0	0	0	0
İZGAZ - İZMİR GAZ DAĞITIM SANAYİ VE TİCARET A.Ş.	18	43	55	0	0	0	0	0	0	0	0
ÖZEL	0	0	0	0	0	0	0	0	0	0	0
FİNANSAL OLMAYAN KURULUŞLAR	0	0	0	0	0	0	0	0	0	0	0
VAKIFLAR	0	0	0	0	0	0	0	0	0	0	0
BAŞKENT ÜNİVERSİTESİ	0	0	0	0	0	0	0	0	0	0	0
Genel Toplam / GSYH (%)	5,6	6,3	0,9	0,9	0,8	0,7	0,6	0,3	0,0	0,2	

(1) Geçici (4749 sayılı) Kanun kapsamındaki Hazine Alacaklarını kapsamaktadır.

(2) Kamu Ortaklığı Fonuna ilişkin alacaklar 2007 Yılı Bütçe Kanununun 29 uncu maddesi uyarınca terkin edilmiştir.

HAZİNE ALACAKLARINDAN GERÇEKLEŞEN TAHSİLAT (1)

BORÇLU KURULUŞ (Milyon ₺)	2007	2008	2009	2010	2011	2012	2013	2014	2015	2016 Kas
GENEL TOPLAM	3.198,2	4.302,3	1.793,8	2.641,1	3.809,1	2.606,4	2.446,2	2.492,6	1.222,1	1.352,4
KAMU	3.098,4	4.190,8	1.672,0	2.517,0	3.701,2	2.547,4	2.282,2	2.374,3	1.093,5	1.265,5
GENEL YÖNETİM	2.465,0	2.333,7	677,4	506,2	629,4	855,1	1.428,1	908,5	273,7	637,8
SOSYAL GÜVENLİK KURULUŞLARI	0,2	0,7	1,4	0,7	0,5	1,5	0,9	1,1	1,2	1,4
SOSYAL GÜVENLİK KURUMU	0,2	0,7	1,4	0,7	0,5	1,5	0,9	1,1	1,2	1,4
SSK-SOSYAL SİGORTALAR KURUMU	0,0	0,0	0,0	0,0	0,0	0,0	0,0	0,0	0,0	0,0
MERKEZİ YÖNETİM	15,0	21,6	45,5	52,6	71,6	74,9	71,0	80,5	88,3	98,7
ENERJİ PİYASASI DÜZENLEME KURUMU	0,0	0,0	0,0	0,0	0,0	0,0	0,0	0,0	0,0	0,0
MTA-MADEN TETKİK VE ARAMA GENEL MÜDÜRLÜĞÜ	0,1	0,1	0,0	0,0	0,0	0,0	0,0	0,0	0,0	0,0
MÜFLİS TÜRKİYE İMAR BANKASI T.A.S. İFLAS MASASI	0,0	0,0	0,0	0,0	0,0	4,5	0,0	0,0	0,8	1,0
ÖZELLEŞTİRME İDARESİ BAŞKANLIĞI	9,6	16,7	42,2	49,5	64,6	63,1	63,4	72,1	78,2	89,7
SÜLEYMAN DEMİREL ÜNİVERSİTESİ	2,6	0,7	0,0	0,0	0,0	0,0	0,0	0,0	0,0	0,0
TSE - TÜRK STANDARTLAR ENSTİTÜSÜ	0,0	1,6	0,0	0,0	0,0	0,0	0,0	0,0	0,0	0,0
TÜBİTAK - MARMARA ARAŞTIRMA ENSTİTÜSÜ	0,9	0,8	1,1	1,0	1,1	1,2	1,3	1,5	1,7	2,0
TÜBİTAK - ULUSAL METROLOJİ ENSTİTÜSÜ	1,3	1,1	1,5	1,4	1,5	1,7	1,7	2,0	2,3	2,8
TÜRK PATENT ENSTİTÜSÜ	0,4	0,4	0,5	0,5	0,5	0,6	0,6	0,7	0,8	0,9
TÜRKİYE ATOM ENERJİSİ KURUMU	0,0	0,3	0,2	0,2	3,9	3,7	4,0	4,3	4,6	2,4
MAHALLİ İDARELER	665,5	610,4	630,5	452,8	557,4	778,8	1.356,1	826,9	184,2	537,7
ADANA BÜYÜKŞEHİR BELEDİYESİ	26,9	40,8	38,2	30,1	41,7	56,0	56,4	55,0	2,3	48,5
ALANYA BELEDİYESİ	1,4	1,4	2,9	2,0	1,6	4,5	5,0	1,9	0,0	0,0
ANKARA BÜYÜKŞEHİR BELEDİYESİ	111,6	182,6	168,4	95,5	71,1	256,1	297,1	135,5	6,8	38,4
ANTALYA BÜYÜKŞEHİR BELEDİYESİ	4,3	5,1	5,3	5,7	4,6	4,2	2,2	2,4	2,6	2,8
ASAT - ANTALYA SU VE ATIKSU İDARESİ GENEL MÜDÜRLÜĞÜ	14,0	18,3	14,9	14,1	15,5	16,3	8,7	19,3	6,4	0,6
ASKİ - ADANA B.Ş. BELEDİYESİ SU VE KANALİZASYON İDARESİ	1,4	1,7	6,2	5,6	6,7	6,3	7,4	7,6	8,1	4,2
ASKİ - ANKARA SU VE KANALİZASYON İDARESİ	20,8	21,4	22,2	20,1	20,2	29,3	52,2	45,5	28,6	14,7
ASKİ - AYDIN B.Ş. BELEDİYESİ SU VE KANALİZASYON İDARESİ	0,0	0,0	0,0	0,0	0,0	0,0	0,0	12,1	0,0	9,5
BAFRA BELEDİYESİ	0,0	0,0	0,0	0,0	0,0	0,3	0,5	0,2	0,0	0,0
BALIKESİR SU VE KANALİZASYON İDARESİ	0,0	0,0	0,0	0,0	0,0	0,0	0,0	13,8	2,2	17,5
BANDIRMA BELEDİYESİ	2,5	2,2	2,7	3,1	3,6	5,2	6,2	2,7	0,0	0,0
BATMAN BELEDİYESİ	0,2	0,3	0,8	1,2	2,5	2,5	3,2	5,6	5,7	4,9
BURSA BÜYÜKŞEHİR BELEDİYESİ	51,5	46,4	34,2	30,9	36,5	28,4	25,0	27,3	28,9	23,0
BUSKİ - BURSA SU VE KANALİZASYON İDARESİ	0,0	0,0	0,0	0,7	0,2	0,2	0,2	0,3	3,5	3,3
DALAMAN BELEDİYESİ	0,4	0,4	0,5	0,5	1,8	2,5	1,5	0,7	0,0	0,0
DENİZLİ BELEDİYESİ	0,3	0,3	0,8	1,1	1,4	1,3	1,5	1,6	1,6	0,8
DİDİM BELEDİYESİ	0,0	0,1	0,1	0,3	0,1	0,6	0,8	0,4	0,0	0,0
DIYARBAKIR SU VE KANALİZASYON İDARESİ GENEL MÜDÜRLÜĞÜ	3,2	5,3	6,2	5,6	8,0	8,7	9,9	10,6	11,3	6,0
EGO GENEL MÜDÜRLÜĞÜ (ANKARA)	63,2	0,0	0,0	0,0	0,0	0,0	630,1	125,3	9,8	156,8
ERZURUM SU VE KANALİZASYON İDARESİ	4,7	5,0	3,0	2,7	1,5	1,6	1,6	1,8	2,3	2,4
ESHOT GENEL MÜDÜRLÜĞÜ (İZMİR)	0,0	0,0	0,0	0,0	0,0	0,0	0,0	0,0	0,0	0,0
ESKİŞEHİR SU VE KANALİZASYON İDARESİ	1,8	1,6	1,9	1,3	0,9	0,9	1,0	1,1	1,2	0,6
FETHİYE BELEDİYESİ	0,5	0,5	0,6	0,5	2,2	2,1	2,4	0,0	0,0	0,0
FOÇA BELEDİYESİ	0,2	0,0	0,0	0,0	0,0	0,0	0,0	0,0	0,0	0,0
GAŞKI - GAZİANTEP BÜYÜKŞEHİR BEL.SU VE KAN. İD.GN.MD.	16,0	17,2	0,0	0,0	0,0	0,0	0,0	32,7	0,0	0,4
GAZİANTEP BÜYÜKŞEHİR BELEDİYESİ	18,0	22,8	31,7	17,4	1,5	23,1	39,7	1,3	1,3	0,7
HATAY SU VE KANALİZASYON İDARESİ	0,0	0,0	0,0	0,0	0,0	0,0	0,0	16,2	0,0	0,0
İSKENDERUN BELEDİYESİ	1,0	0,6	0,8	2,0	2,2	5,8	6,0	3,2	0,0	0,0
İSKİ - İSTANBUL SU VE KANALİZASYON İDARESİ	7,5	8,6	8,8	7,7	9,3	8,7	9,9	10,4	10,9	6,9
İZMİR BÜYÜKŞEHİR BELEDİYESİ	252,7	149,8	151,4	95,7	217,8	167,7	1,1	1,1	1,2	0,4
İZSU - İZMİR SU VE KANALİZASYON İDARESİ	10,3	0,0	0,0	0,0	0,0	0,0	0,0	0,2	0,5	0,8
KAYSERİ BÜYÜKŞEHİR BELEDİYESİ	0,0	0,0	2,0	0,3	1,5	1,6	1,4	1,6	0,0	0,0
KAYSERİ SU VE KANALİZASYON İDARESİ	4,9	7,4	7,7	6,9	8,1	6,4	6,2	6,3	6,7	3,4
KOCAELİ BÜYÜKŞEHİR BELEDİYESİ	29,4	50,1	82,9	71,7	57,3	87,7	95,4	164,0	0,1	94,5
KONYA BÜYÜKŞEHİR BELEDİYESİ	1,0	1,2	1,2	1,1	1,3	1,2	1,4	1,5	1,5	0,8
KOSKİ-KONYA B.Ş. BELEDİYESİ SU VE KANALİZASYON İDARESİ	1,8	2,0	8,7	1,3	1,4	1,5	1,5	1,7	2,0	2,8
MASKİ-MALATYA SU VE KANALİZASYON İDARESİ	0,8	1,0	1,0	0,9	2,5	3,7	4,4	4,5	4,7	2,4
MARIÇ-MARMARİS-İÇMELER-ARMUTALAN BELEDİYE BİRLİĞİ	0,3	0,4	1,0	1,1	0,6	2,3	2,8	1,1	0,0	0,0
MENEMEN BELEDİYESİ	0,0	0,1	0,1	0,4	0,4	0,0	0,0	0,0	0,0	0,0
MERSİN BÜYÜKŞEHİR BELEDİYESİ	0,1	0,1	0,1	0,1	0,1	0,1	0,1	0,1	0,1	0,0
MESKİ - MERSİN SU VE KANALİZASYON İDARESİ	0,0	0,0	0,0	0,0	0,0	0,0	0,0	12,1	12,5	11,2
MİLAS BELEDİYESİ	0,3	0,7	0,5	0,4	1,7	2,4	1,8	0,6	0,0	0,0
MUĞLA SU VE KANALİZASYON İDARESİ	0,0	0,0	0,0	0,0	0,0	0,0	0,0	41,6	8,7	25,4
SAKARYA BÜYÜKŞEHİR BELEDİYESİ	4,2	5,9	10,2	9,8	9,9	16,4	18,4	17,3	0,0	10,5
SAMSUN BÜYÜKŞEHİR BELEDİYESİ	0,2	0,3	0,3	0,2	0,6	1,0	1,8	1,4	1,9	1,0
SASKİ - SAMSUN SU VE KANALİZASYON İDARESİ	0,1	0,1	0,1	0,1	0,1	0,3	0,3	25,1	1,7	34,0
ŞİİRT BELEDİYESİ	0,1	0,1	1,0	0,7	2,1	1,5	1,4	2,1	1,9	2,1
SİVAS BELEDİYESİ	0,2	0,8	1,6	1,7	2,5	2,5	4,4	4,8	5,0	3,9
ŞANLIURFA BELEDİYESİ	0,7	0,9	1,2	3,1	6,3	7,9	34,4	0,0	0,0	0,0
TARSUS BELEDİYESİ	6,9	7,0	9,0	8,8	10,2	10,0	10,7	4,7	0,0	0,0
YOZGAT BELEDİYESİ	0,2	0,1	0,2	0,5	0,1	0,0	0,0	0,0	0,0	0,0
ZONGULDAK BELEDİYESİ	0,0	0,0	0,1	0,1	0,0	0,0	0,1	0,8	2,1	2,4

(1) Geçici (4749 sayılı) Kanun kapsamındaki Hazine Alacaklarından yapılan tahsilatlar.

HAZİNE ALACAKLARINDAN GERÇEKLEŞEN TAHSİLAT (1)

BORÇLU KURULUŞ (Milyon ₺)	2007	2008	2009	2010	2011	2012	2013	2014	2015	2016 Kas
FONLAR	1.784,4	1.701,0	0,0	0,0	0,0	0,0	0,0	0,0	0,0	0,0
TMSF-TASARRUF MEVDUATI SİGORTA FONU	1.784,4	1.701,0	0,0	0,0	0,0	0,0	0,0	0,0	0,0	0,0
FINANSAL OLMAYAN KURULUŞLAR	533,7	1.754,2	890,3	1.883,8	2.910,3	1.562,9	655,2	1.288,7	676,8	526,6
ORGANİZASYONLAR	23,2	14,6	20,2	15,9	9,9	6,8	6,7	4,9	0,6	0,0
İSTANBUL OLİMPİYAT OYUNLARI HAZIRLIK VE DÜZENLEME KURULU	23,0	14,4	20,0	15,7	9,7	6,5	6,5	4,8	0,6	0,0
TOBB-TÜRKİYE ODALAR VE BORSALAR BİRLİĞİ	0,2	0,2	0,2	0,2	0,2	0,2	0,2	0,1	0,0	0,0
KİTLER	505,3	1.733,6	645,4	1.683,6	2.636,3	1.296,6	421,9	1.049,9	457,4	267,6
BOTAŞ - BORU HATLARI İLE PETROL TAŞIMA A.Ş.	113,9	9,2	10,8	9,6	10,8	10,5	11,0	12,6	0,3	0,4
DHMI-DEVLET HAVA MEYDANLARI İŞLETMESİ	0,0	0,0	0,0	0,0	0,0	0,0	0,0	0,0	0,0	0,0
EBK - ET VE BALIK ÜRÜNLERİ AŞ	0,0	0,0	0,0	0,0	0,0	0,0	0,0	0,0	0,0	0,0
EÜAŞ-ELEKTRİK ÜRETİM A.Ş.	283,7	394,2	470,0	1.292,5	279,8	326,5	206,7	208,9	213,4	187,1
SÜMER HOLDİNG A.Ş.	1,5	6,9	27,7	1,6	1,9	1,0	0,1	0,0	0,0	0,0
TCDD - TC DEVLET DEMİRYOLLARI	0,0	1.219 ⁽²⁾	0,0	0,0	0,0	0,0	132,6	0,0	0,0	0,0
TDÇİ - TÜRKİYE DEMİR VE ÇELİK İŞLETMELERİ	2,9	0,0	0,0	0,0	0,0	0,0	0,0	0,0	0,0	0,0
TDİ - TÜRKİYE DENİZCİLİK İŞLETMELERİ AŞ	0,2	0,3	0,3	0,3	0,3	0,3	0,0	0,0	0,0	0,0
TEDAŞ-TÜRKİYE ELEKTRİK DAĞITIM A.Ş.	0,7	0,7	0,8	0,7	0,4	0,0	0,0	0,0	0,0	0,0
TEİAŞ-TÜRKİYE ELEKTRİK İLETİM A.Ş.	22,1	23,1	44,0	44,1	25,5	25,8	28,2	31,1	59,8	80,1
TETAŞ-TÜRKİYE ELEKTRİK TİCARET VE TAAHHÜT A.Ş.	0,3	0,3	0,3	0,3	0,2	0,0	0,0	0,0	0,0	0,0
TİGEM - TARIM İŞLETMELERİ GENEL MÜDÜRLÜĞÜ	0,2	0,2	0,2	0,2	0,2	0,2	0,3	0,3	0,3	0,0
TKİ - TÜRKİYE KÖMÜR İŞLETMELERİ	0,1	0,0	0,0	0,0	0,0	0,0	0,0	0,0	0,0	0,0
TMO - TOPRAK MAHSULLERİ OFİSİ	79,7	80,0	91,3	334,3	2.317,2	932,2	43,0	797,0	183,5	0,0
TTK - T. TAŞKÖMÜRÜ KURUMU	0,0	0,0	0,0	0,0	0,0	0,0	0,0	0,0	0,0	0,0
TÜGSAŞ - TÜRKİYE GÜBRE SANAYİİ A.Ş.	0,0	0,0	0,0	0,0	0,0	0,0	0,0	0,0	0,0	0,0
TÜRKİYE ŞEKER FABRİKALARI A.Ş.	0,0	0,0	0,0	0,0	0,0	0,0	0,0	0,0	0,0	0,0
KAMU İŞLETMELERİ	5,2	6,0	224,7	184,2	264,1	259,5	226,6	233,9	218,9	259,0
EMLAK GAYRİMENKUL YATIRIM ORTAKLIĞI A.Ş. (EGYO)	0,0	0,0	155,3	178,6	257,4	253,2	219,2	226,3	210,9	254,9
İGDAŞ-İSTANBUL GAZ DAĞITIM SANAYİ VE TİCARET A.Ş.	5,2	6,0	6,2	5,7	6,7	6,4	7,4	7,6	8,0	4,1
İZGAZ - İZMİT GAZ DAĞITIM SANAYİ VE TİCARET A.Ş.	0,0	0,0	63,2	0,0	0,0	0,0	0,0	0,0	0,0	0,0
FINANSAL KURULUŞLAR	99,6	102,8	104,3	127,0	161,5	129,4	199,0	177,1	143,0	101,0
SİGORTA KURULUŞLARI	12,4	12,6	15,8	21,3	21,3	14,0	12,9	14,1	0,0	0,0
DOĞAL AFET SİGORTALARI KURUMU	12,4	12,6	15,8	21,3	21,3	14,0	12,9	14,1	0,0	0,0
KAMU BANKALARI	87,2	90,2	88,5	105,7	140,2	115,4	186,0	163,0	143,0	101,0
İLLER BANKASI GENEL MÜDÜRLÜĞÜ	2,9	3,1	3,1	3,0	3,1	0,0	0,0	0,0	0,0	0,0
T. HALK BANKASI	20,4	22,1	24,3	26,1	31,8	31,3	67,5	31,5	23,7	20,8
T. İHRACAT KREDİ BANKASI AŞ	34,9	32,1	33,1	25,7	29,4	31,8	32,7	37,6	47,7	50,8
T. KALKINMA BANKASI AŞ	4,0	5,6	5,3	11,8	22,2	25,3	30,5	41,4	32,7	23,2
T. VAKIFLAR BANKASI T.A.O.	20,9	24,0	22,6	39,1	53,7	27,1	55,4	52,5	38,8	6,2
T.C. ZİRAAT BANKASI	4,2	3,3	0,0	0,0	0,0	0,0	0,0	0,0	0,0	0,0
ÖZEL	99,8	111,4	121,8	124,1	107,8	59,0	164,0	118,3	128,6	86,9
FINANSAL OLMAYAN KURULUŞLAR	11,7	12,1	13,6	6,7	5,0	5,0	5,2	5,9	6,6	7,2
VAKIFLAR	3,1	2,7	3,5	3,4	3,6	4,1	0,1	4,9	5,6	6,7
BAŞKENT ÜNİVERSİTESİ	0,0	0,0	0,0	0,0	0,0	0,0	0,0	0,0	0,0	0,0
TÜRKİYE TEKNOLOJİ GELİŞTİRME VAKFI	3,1	2,7	3,5	3,4	3,6	4,1	0,1	4,9	5,6	6,7
ŞİRKETLER	7,8	9,0	9,4	2,8	0,8	0,8	0,9	0,9	1,0	0,5
EREĞLİ DEMİR VE ÇELİK FABRİKALARI A.Ş.	7,1	8,2	8,6	2,1	0,0	0,0	0,0	0,0	0,0	0,0
KARDİYOLOJİ VAKFI FLORENCE NIGHTINGALE HASTANESİ A.Ş.	0,7	0,8	0,8	0,7	0,8	0,8	0,9	0,9	1,0	0,5
ORGANİZASYONLAR	0,8	0,4	0,6	0,5	0,5	0,1	4,2	0,1	0,0	0,0
BALIKESİR ORGANİZE SANAYİİ BÖLGESİ	0,7	0,4	0,5	0,4	0,4	0,0	0,0	0,0	0,0	0,0
KÜTAHYA ORGANİZE SANAYİİ BÖLGESİ	0,1	0,1	0,1	0,1	0,1	0,1	4,2	0,1	0,0	0,0
FINANSAL KURULUŞLAR	88,1	99,3	108,2	117,4	102,9	54,0	158,8	112,4	122,0	79,7
BANKALAR	88,1	99,3	108,2	117,4	102,9	54,0	158,8	112,4	122,0	79,7
T. GARANTİ BANKASI A.Ş.	0,0	0,0	0,0	0,0	0,0	0,0	0,0	0,0	0,0	0,0
TOPRAKBANK A.Ş.	0,0	0,0	0,0	0,0	0,0	0,0	0,0	0,0	0,0	0,0
TSKB - T. SİNAI KALKINMA BANKASI AŞ	88,1	99,3	108,2	117,4	102,9	54,0	158,8	112,4	122,0	79,7
YAPI VE KREDİ BANKASI A.Ş.	0,0	0,0	0,0	0,0	0,0	0,0	0,0	0,0	0,0	0,0
Genel Toplam / GSYH (%)	0,4	0,5	0,2	0,2	0,3	0,2	0,2	0,1	0,1	0,1

(1) Geçici (4749 sayılı Kanun kapsamındaki Hazine Alacaklarından yapılan tahsilatlar).

(2) 4749 Sayılı Kanun'un Geçici 16 ncı Maddesi Uyarınca Yapılan İşlem.

DİĞER HAZİNE ALACAK STOKU (1) (2)

Bin ₺	2015			2016 Ç3		
	Vadesi Geçmiş	Vadesi Gelecek	Toplam	Vadesi Geçmiş	Vadesi Gelecek	Toplam
2001/2312 Sayılı BKK Kapsamında Verilen Krediler	0	14.072	14.072	0	11.589	11.589
Kamu Bankaları	176.659	1.066.397	1.243.056	215.322	1.088.157	1.303.479
İkraz Anlaşmalarından Doğan	0	119	119	0	149	149
Fonlar	373.076	625.899	998.975	392.563	588.054	980.616
Diğer	298.747	598.974	897.721	297.986	1.619.787	1.917.773
Toplam	848.481	2.305.461	3.153.942	905.871	3.307.735	4.213.606

(1) Geçici. Vadesi geçmiş ve gelecek alacak stok verilerini içermektedir.

(2) Diğer Hazine alacakları 4749 sayılı Kamu Finansmanı ve Borç Yönetiminin Düzenlenmesi Hakkında Kanununun 3 üncü maddesinde tanımlanan Hazine alacakları dışında kalan ve Hazine Müsteşarlığının Devlet tüzel kişiliğini temsil eden taraf olduğu işlemlerden kaynaklanan alacaklarından oluşmaktadır.

DİĞER HAZİNE ALACAKLARINDAN YAPILAN TAHSİLAT (1)

	2015		2016 Ç3	
	Bin ₺	%	Bin ₺	%
2001/2312 Sayılı BKK Kapsamında Verilen Krediler	2.348	2,1	1.778	3,9
Kamu Bankaları	71.278	64,6	12.164	13,7
İkraz Anlaşmalarından Doğan	17	0,0	9	0,0
Fonlar	31.905	28,9	28.336	78,9
Diğer	4.813	4,4	3.956	3,4
Toplam	110.361	100,0	46.243	100,0

(1) Geçici

**Kamu Borç Yönetimi Raporu'nun 138. sayısı
31 Ocak 2017, Saat 17.30'da yayımlanacaktır.**



Bilgi için:

(0312) 204 72 87

(0312) 204 72 53

(0312) 204 72 66

(0312) 204 62 90

www.hazine.gov.tr

e-posta: kbyr@hazine.gov.tr

4749 sayılı Kamu Finansmanı ve Borç Yönetiminin Düzenlenmesi Hakkında Kanunu'nun 14. Maddesi gereği hazırlanan Kamu Borç ve Yönetimi Raporunun bu sayısı Kasım 2016 dönemine ilişkin veri ve bilgileri içermektedir. Rapor da yer alan bilgiler kaynak gösterilerek kullanılabilir.

T.C. BAŞBAKANLIK
HAZİNE MÜSTEŞARLIĞI MATBAASINDA
BASTIRILMIŞTIR.